



K O R P O R A C I J A
M A T I N I N K A I

NEKILNOJAMOJO DAIKTO KADASTRO DUOMENŲ BYLA

Nekilnojamo turto objektas: **Inžinerinis statinys**

Žemės sklypo kadastrinis Nr.:

Bylos Nr.:

Registro Nr.: **44/2195952**

Adresas: **Šalčininkų r. sav., Šalčininkų m., A.Mickevičiaus g.**

Lapų skaičius : **64**

BYLOS TOMO VIDAUS APYRAŠAS

Eil. Nr.	Dokumento pavadinimas	Data	Lapų sk.	Bylos lapų numeriai	Pastabos
1	Gatvės išdėstymo schema	2020-11-24	4	1-4	
2	Gatvės planai	2020-11-24	12	5-16	
3	1K Forma	2020-11-24	13	17-29	
4	2K Forma	2020-11-24	11	30-40	
5	3K Forma	2020-11-24	4	41-44	
6	4K Forma	2020-11-24	10	45-54	
7	5K Forma	2020-11-24	9	55-63	
	Iš viso:		63		

Parengė Matininkė Aušra Petkūnienė 2M-M-1165



GATVĒS IŠDĒSTYMO SCHEMA



1 1 2 2 4 0 4 7 5 4



GATVĖS PLANAS M1:500

Š

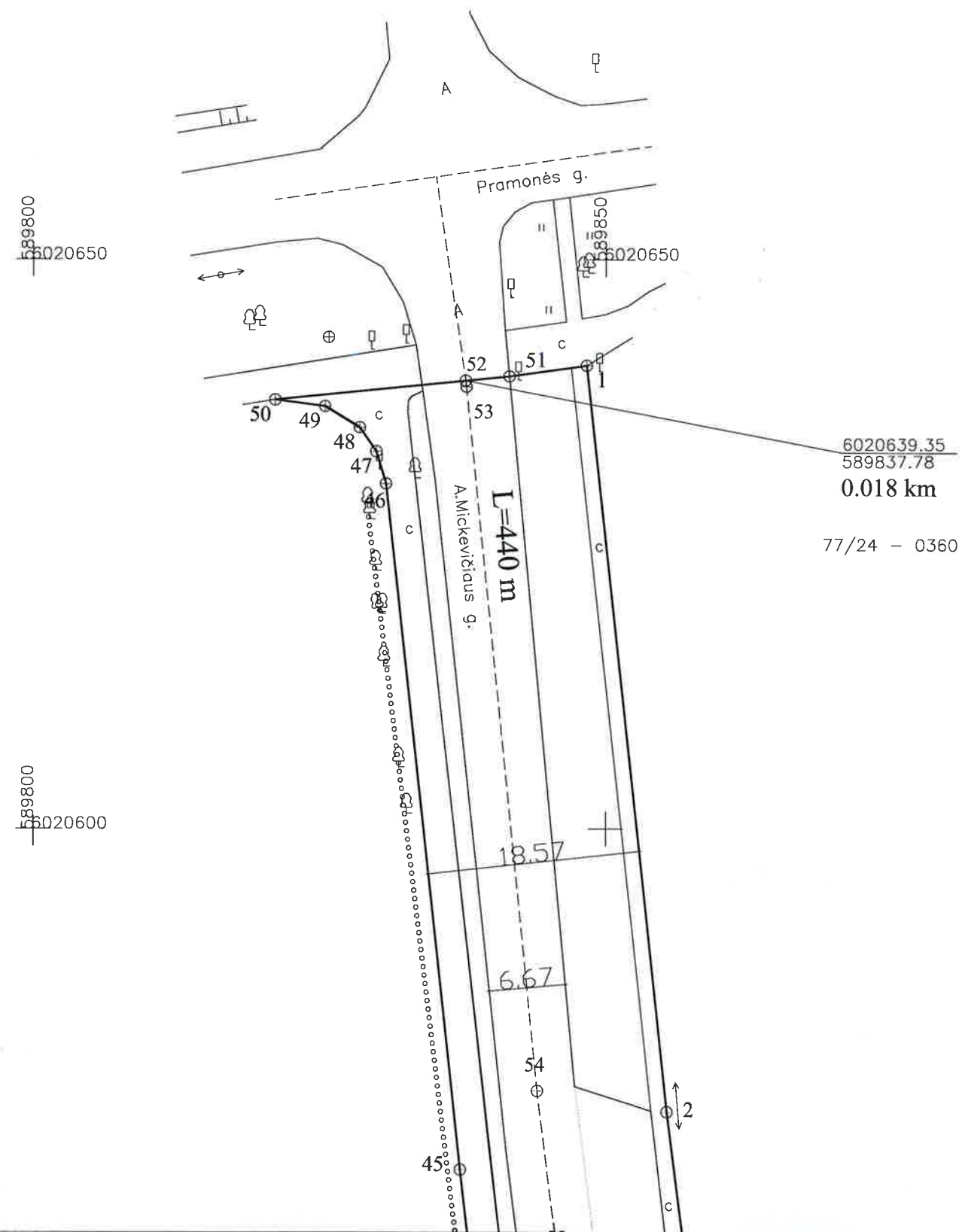
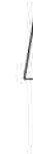

Lapų išdėstymo schema

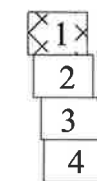

Objekto pavadinimas	A. Mickevičiaus gatvė
Savivaldybė	Šalčininkų r. sav.
Seniūnija	
Gyvenamoji vietovė	Šalčininkų m.
Gatvė	A. Mickevičiaus g.

Kadastro duomenų nustatymui naudota medžiaga	
Medžiagos pavadinimas	Medžiagos parengimo data
UAB korporacija "Matininkai" vykdo. R. Možeiko 2M-M-679 parengta geodezinė nuotrauka	2020-07

 UAB KOPORACIJA "MATININKAI" kodas 121913439, buveinės adresas: Vilnius, J. Kubiliaus g. 6, 85 2129760 vilnius@matininkai.lt			
Matininko kvalifikacijos pažymėjimo Nr.	Pareigos	Vardas ir pavardė	Data
2M-M-1165	Matininkas	Aušra Petkūnienė	2020-11-24



1122404754

GATVĖS PLANAS M1:500

Kelias (gatvė)	A.Mickevičiaus g.
Kaimas (miestelis)	
Miestas (rajonas)	Šalčininkų m.
Savivaldybė	Šalčininkų r. sav.
Kelio ruožas	0.018 km–0.458 km
Unikalus Nr.	4400–5079–2619

KOORDINAČIŲ ŽINIARAŠTIS

Koordinatų sistema: LKS-94							Koordinatų sistema: LKS-94									
Kelio riba				Kelio ašis			Kelio riba				Kelio ašis					
taško Nr.	X	Y	taško Nr.	atskaitos taško km	X	Y	taško Nr.	X	Y	taško Nr.	atskaitos taško km	X	Y			
1	6020640,69	589848,34	52	0,018	6020639,35	589837,78	31	6020414,92	589855,32	82	0,359	6020300,68	589875,96			
2	6020575,22	589855,43	53	0,019	6020638,83	589837,84	32	6020415,24	589854,42	83	0,361	6020298,07	589876,15			
3	6020551,38	589858,55	54	0,081	6020577,08	589844,07	33	6020415,35	589853,68	84	0,364	6020295,88	589876,31			
4	6020535,12	589860,67	55	0,096	6020561,93	589845,95	34	6020415,34	589853,06	85	0,383	6020276,33	589878,52			
5	6020530,38	589861,80	56	0,111	6020546,79	589847,84	35	6020415,27	589852,58	86	0,386	6020273,88	589878,79			
6	6020528,65	589861,01	57	0,124	6020534,32	589849,32	36	6020427,02	589850,22	87	0,388	6020271,47	589879,06			
7	6020432,29	589872,69	58	0,126	6020532,04	589849,59	37	6020427,63	589853,19	88	0,390	6020269,72	589879,26			
8	6020421,95	589875,32	59	0,129	6020528,98	589849,95	38	6020428,67	589853,92	89	0,431	6020229,13	589883,53			
9	6020423,90	589883,14	60	0,133	6020525,47	589850,36	39	6020464,95	589849,57	90	0,458	6020201,99	589886,39			
10	6020401,00	589871,59	61	0,140	6020518,35	589851,21	40	6020468,36	589849,00							
11	6020235,19	589892,79	62	0,142	6020515,67	589851,52	41	6020483,82	589847,28							
12	6020207,47	589896,99	63	0,147	6020511,21	589852,05	42	6020487,06	589846,77							
13	6020203,90	589897,57	64	0,169	6020489,22	589854,65	43	6020512,16	589843,83							
14	6020203,09	589893,26	65	0,202	6020456,26	589858,55	44	6020517,41	589843,27							
15	6020200,81	589878,95	66	0,204	6020454,20	589858,79	45	6020570,18	589837,28							
16	6020237,29	589875,30	67	0,227	6020432,18	589861,32	46	6020630,32	589830,81							
17	6020237,09	589876,12	68	0,230	6020428,79	589861,71	47	6020633,15	589829,97							
18	6020245,50	589877,48	69	0,235	6020424,16	589862,24	48	6020635,25	589828,53							
19	6020295,11	589871,64	70	0,237	6020422,19	589862,47	49	6020637,11	589825,50							
20	6020296,63	589869,40	71	0,240	6020419,14	589862,82	50	6020637,67	589821,13							
21	6020302,79	589868,98	72	0,244	6020414,86	589863,32	51	6020639,74	589841,61							
22	6020302,80	589869,62	73	0,280	6020379,50	589867,21										
23	6020303,41	589870,45	74	0,316	6020343,27	589871,19										
24	6020330,29	589866,61	75	0,320	6020338,79	589871,71										
25	6020340,48	589865,20	76	0,325	6020334,33	589872,22										
26	6020343,41	589866,18	77	0,331	6020328,04	589872,95										
27	6020407,05	589859,01	78	0,345	6020314,02	589874,84										
28	6020412,68	589857,57	79	0,348	6020311,32	589875,20										
29	6020413,99	589856,40	80	0,349	6020310,04	589875,29										
30	6020414,53	589855,95	81	0,356	6020303,99	589875,73										

Žiniaraštį sudarė:
Matininkas, nustatęs kadastro duomenis



1 1 2 2 4 0 4 7 5 4

(parašas)

Aušra Petkūnienė

(vardas ir pavardė)

GATVĖS PLANAS M1:500

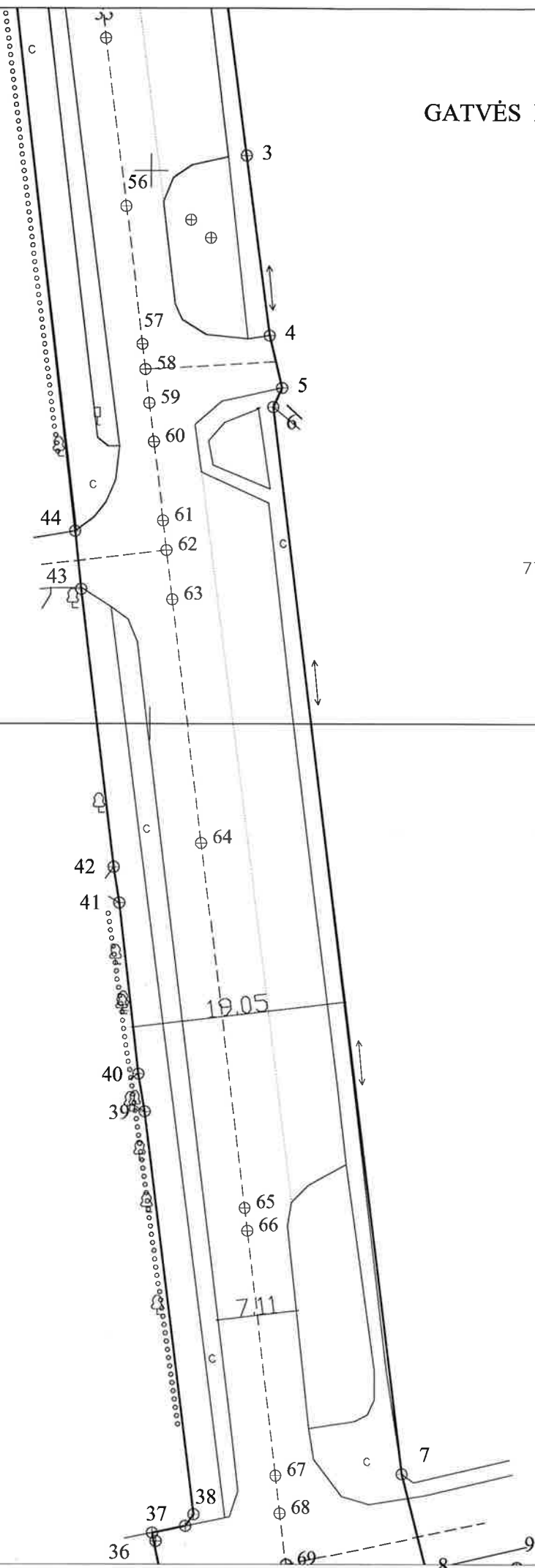

77/24 - 0360

77/24 - 0380

Lapų išdėstymo schema

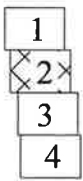

Objekto pavadinimas	A. Mickevičiaus gatvė
Savivaldybė	Šalčininkų r. sav.
Seniūnija	
Gyvenamoji vietovė	Šalčininkų m.
Gatvė	A. Mickevičiaus g.

Kadastro duomenų nustatymui naudota medžiaga	
Medžiagos pavadinimas	Medžiagos parengimo data
UAB korporacija "Matininkai" vykd. R. Možeiko 2M-M-679 parengta geodezinė nuotrauka	2020-07

UAB KORPORACIJA "MATININKAI" kodas 121913439, buveinės adresas: Vilnius, J. Kubiliaus g. 6, 85 2129760 vilnius@matininkai.lt			
Matininko kvalifikacijos pažymėjimo Nr.	Pareigos	Vardas ir pavardė	Data
2M-M-1165	Matininkas	Aušra Petkūnienė	2020-11-24



1122404754

GATVĖS PLANAS M1:500

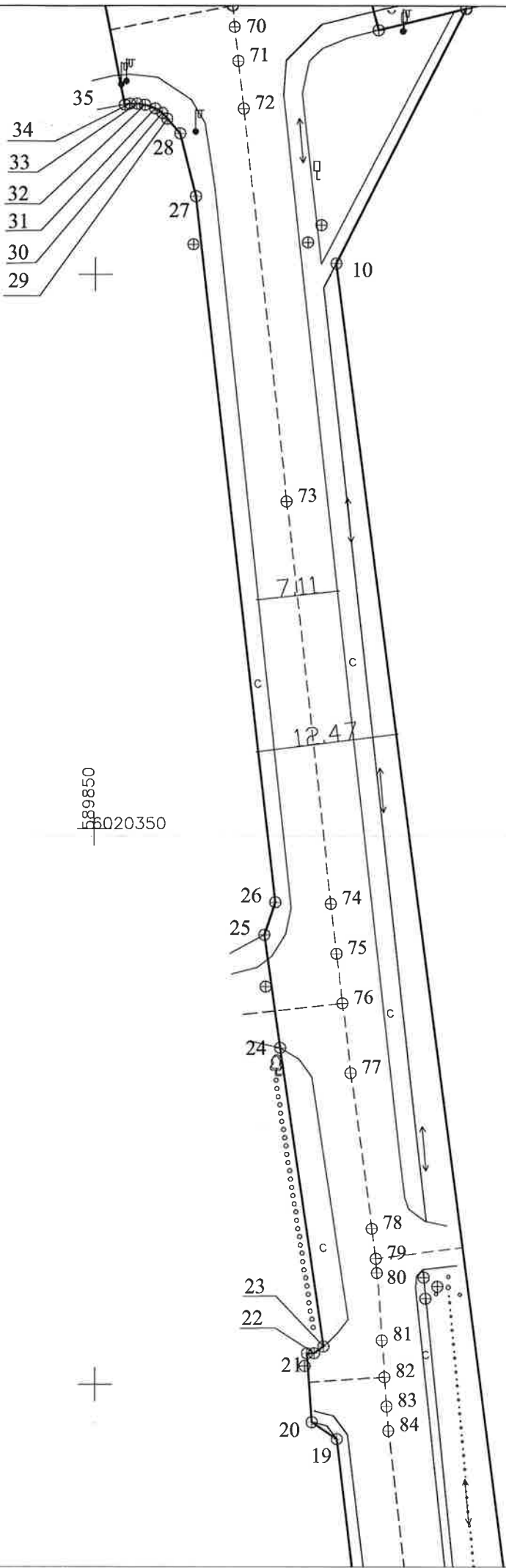

77/24 - 0380

Lapų išdėstymo schema

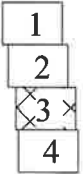

Objekto pavadinimas	A.Mickevičiaus gatvė
Savivaldybė	Šalčininkų r. sav.
Seniūnija	
Gyvenamoji vietovė	Šalčininkų m.
Gatvė	A.Mickevičiaus g.

Kadastro duomenų nustatymui naudota medžiaga	
Medžiagos pavadinimas	Medžiagos parengimo data
UAB korporacija "Matininkai" vykd. R.Možeiko 2M-M-679 parengta geodezinė nuotrauka	2020-07

UAB KORPORACIJA "MATININKAI" kodas 121913439, buvėinės adresas: Vilnius, J.Kubiliaus g. 6, 85 2129760 vilnius@matininkai.lt			
Matininko kvalifikacijos pažymėjimo Nr.	Pareigos	Vardas ir pavardė	Data
2M-M-1165	Matininkas	Aušra Petkūnienė	2020-11-24



1 122404754

GATVĖS PLANAS M1:500

Š

77/24 - 0380

77/24 - 0400

Lapų išdėstymo schema

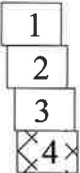

6020201.99
589886.39

0.458 km

Vytauto g.

589850

6020150



1 122404754

Objekto pavadinimas	A.Mickevičiaus gatvė
Savivaldybė	Šalčininkų r. sav.
Seniūnija	
Gyvenamoji vietovė	Šalčininkų m.
Gatvė	A.Mickevičiaus g.

Kadastro duomenų nustatymui naudota medžiaga	
Medžiagos pavadinimas	Medžiagos parengimo data
UAB korporacija "Matininkai" vykd. R.Možeiko 2M-M-679 parengta geodezinė nuotrauka	2020-07

 UAB KOPORACIJA "MATININKAI" kodas 121913439, buvėtinės adresas: Vilnius, J.Kubiliaus g. 6, 85 2129760 vilnius@matininkai.lt			
Matininko kvalifikacijos pažymėjimo Nr.	Pareigos	Vardas ir pavardė	Data
2M-M-1165	Matininkas	Aušra Petkūnienė	2020-11-24

Uždaroji akcinė bendrovė korporacija "Matininkai", kodas: 121913439, adresas: Vilnius, J. Kubiliaus g. 6

Matininkas(-ė) AUŠRA PETKŪNIENĖ, kvalifikacijos pažymėjimo Nr. 2M-M-1165; 2M-M-630

KELIO / GATVĖS IR JO SUDĖTINIŲ DALIŲ KADASTRO DUOMENYS

Adresas	Šalčininkų r. sav. Šalčininkų m. A. Mickevičiaus g.
Paskirtis	Kelių (gatvių)
Pavadinimas	A. Mickevičiaus gatvė
Žymėjimas plane	
Kadastro duomenų nustatymo data	2020-11-24
Statybos būklė	Unikalus numeris 4400-5079-2619

Statybos pradžios metai:	1979	Kelio Nr.:	
Statybos pabaigos metai:	1979	Kelio ruožas:	0.018-0.458
Rekonstravimo pradžios metai:	2018	Ilgis: km	0,44
Rekonstravimo pabaigos metai:	2018	Gatvės kategorija:	Pagalbinė
Kap. remonto pradžios metai:		Statinio kategorija:	Neypatingasis
Kap. remonto pabaigos metai:		Baigtumo procentas: %	100
Papr. remonto pradžios metai:			
Papr. remonto pabaigos metai:			

Kelias, kelio sudėtinės dalys	Mato vienetas	Kiekis
1	2	3
Gatvės atkarpa	km	0,226
Gatvės atkarpa	km	0,214
Ivažiavimas, nuovaža	kv. m	50
Ivažiavimas, nuovaža	vnt.	1
Ivažiavimas, nuovaža	kv. m	43
Ivažiavimas, nuovaža	vnt.	1
Ivažiavimas, nuovaža	kv. m	74
Ivažiavimas, nuovaža	vnt.	1
Ivažiavimas, nuovaža	kv. m	85
Ivažiavimas, nuovaža	vnt.	1
Ivažiavimas, nuovaža	kv. m	28
Ivažiavimas, nuovaža	vnt.	1
Ivažiavimas, nuovaža	kv. m	20
Ivažiavimas, nuovaža	vnt.	1
Ivažiavimas, nuovaža	kv. m	24
Ivažiavimas, nuovaža	vnt.	1
Ivažiavimas, nuovaža	kv. m	25
Ivažiavimas, nuovaža	vnt.	1
Automobilių stovėjimo, poilsio aikštelė	kv. m	167



* 1 1 2 4 2 0 9 8 7 0 *

1	2	3
Automobilių stovėjimo, poilsio aikštelė	kv. m	367
Pėsčiųjų (dviračių) takas	kv. m	156
Pėsčiųjų (dviračių) takas	kv. m	354
Pėsčiųjų (dviračių) takas	kv. m	205
Pėsčiųjų (dviračių) takas	kv. m	222
Pėsčiųjų (dviračių) takas	kv. m	140
Pėsčiųjų (dviračių) takas	kv. m	62
Pėsčiųjų (dviračių) takas	kv. m	25
Pėsčiųjų (dviračių) takas	kv. m	141
Pėsčiųjų (dviračių) takas	kv. m	141

Matininkas



AUŠRA PETKŪNIENĖ

2021-01-25 16:16:04



Lapas 2 iš 2

Uždaroji akcinė bendrovė korporacija "Matininkai", kodas: 121913439, adresas: Vilnius, J. Kubiliaus g. 6

Matininkas(-ė) AUŠRA PETKŪNIENĖ, kvalifikacijos pažymėjimo Nr. 2M-M-1165; 2M-M-630

KELIO / GATVĖS IR JO SUDĖTINIŲ DALIŲ KADASTRO DUOMENYS

Adresas Šalčininkų r. sav. Šalčininkų m. A. Mickevičiaus g.
Paskirtis Kelių (gatvių)
Pavadinimas A.Mickevičiaus gatvė
Žymėjimas plane
Kadastro duomenų nustatymo data 2020-11-24
Statybos būklė **Unikalus numeris** 4400-5079-2619

Kelias, kelio sudėtinės dalys	Mato vienetas	Kiekis
1	2	3
Automobilių stovėjimo, poilsio aikštelė	kv. m	534
Gatvė	km	0,440
Įvažiavimas, nuovaža	kv. m	349
Įvažiavimas, nuovaža	vnt.	8
Pėsčiųjų (dviračių) takas	kv. m	1446

Matininkas



AUŠRA PETKŪNIENĖ



Uždaroji akcinė bendrovė korporacija "Matininkai", kodas: 121913439, adresas: Vilnius, J. Kubiliaus g. 6
Matininkas(-ė) AUŠRA PETKŪNIENĖ, kvalifikacijos pažymėjimo Nr. 2M-M-1165; 2M-M-630

KELIO / GATVĖS IR JO SUDĖTINIŲ DALIŲ VERČIŲ NUSTATYMAS

Pavadinimas A.Mickevičiaus gatvė
Kelio reikšmė
Kelio numeris
Kadastro duomenų nustatymo data 2020-11-24
Vertės nustatymo data 2020-11-24

Kelio sudėtinės dalies pavadinimas	Atskaitos taškai	Kasmetinis vertės mažinimo koeficientas	Matavimo vienetas	Kiekis	Įkainojimo pagrindas	Vidutinė vieneto statybos vertė po indeksavimo, Eur	Atkūrimo kaštai (statybinė vertė), Eur	Nusidėvėjimas %	Atkuriamoji vertė, Eur	Vietovės pataisos koeficientas	Vidutinė rinkos vertė, Eur
1	2	3	4	5	6	7	8	9	10	11	12
Gatvės atkarpa	52-72	5	km	0,226	NTK2020-3.2.5	575260	130000	75	32500	1	32500
Gatvės atkarpa	72-90	5	km	0,214	NTK2020-3.2.5	575260	123000	75	30800	1	30800
Įvažiavimas, nuovaža	58	5	kv. m	50	NTK2020-3.2.10	39,41	1970	75	493	1	493
Įvažiavimas, nuovaža	62	5	kv. m	43	NTK2020-3.2.10	39,41	1690	75	424	1	424
Įvažiavimas, nuovaža	69	5	kv. m	74	NTK2020-3.2.10	39,41	2920	75	729	1	729



1	2	3	4	5	6	7	8	9	10	11	12
Įvažiavimas, nuovaža	69	5	kv. m	85	NTK2020-3.2.10	39,41	3350	75	837	1	837
Įvažiavimas, nuovaža	76	5	kv. m	28	NTK2020-3.2.10	39,41	1100	75	276	1	276
Įvažiavimas, nuovaža	79	5	kv. m	20	NTK2020-3.2.10	44,17	883	75	221	1	221
Įvažiavimas, nuovaža	82	5	kv. m	24	NTK2020-3.2.10	39,41	946	75	236	1	236
Įvažiavimas, nuovaža	86	5	kv. m	25	NTK2020-3.2.10	44,17	1100	75	276	1	276
Automobilių stovėjimo, poilsio aikštelė	55	5	kv. m	167	NTK2020-3.2.7	57,92	9670	75	2420	1	2420
Automobilių stovėjimo, poilsio aikštelė	64	5	kv. m	367	NTK2020-3.2.7	57,92	21300	75	5310	1	5310
Pėsčiųjų (dviračių) takas	52-57	5	kv. m	156	NTK2020-3.2.11	48,08	7500	75	1880	1	1880
Pėsčiųjų (dviračių) takas	52-61	5	kv. m	354	NTK2020-3.2.11	48,08	17000	10	15300	1	15300
Pėsčiųjų (dviračių) takas	59-68	5	kv. m	205	NTK2020-3.2.11	48,08	9860	75	2460	1	2460
Pėsčiųjų (dviračių) takas	70-78	5	kv. m	222	NTK2020-3.2.11	48,08	10700	75	2670	1	2670
Pėsčiųjų (dviračių) takas	71-75	5	kv. m	140	NTK2020-3.2.11	48,08	6730	75	1680	1	1680
Pėsčiųjų (dviračių) takas	77-81	5	kv. m	62	NTK2020-3.2.11	48,08	2980	75	745	1	745
Pėsčiųjų (dviračių) takas	80-85	5	kv. m	25	NTK2020-3.2.11	48,08	1200	75	301	1	301
Pėsčiųjų (dviračių) takas	83-90	5	kv. m	141	NTK2020-3.2.11	48,08	6780	75	1690	1	1690
Pėsčiųjų (dviračių) takas	87-90	5	kv. m	141	NTK2020-3.2.11	48,08	6780	75	1690	1	1690
Viso							367000		103000		103000

Matiminkas

AUŠRA PETKŪNIENĖ



* 1 1 2 2 4 0 5 6 5 2 *

Uždaroji akcinė bendrovė korporacija "Matininkai", kodas: 121913439, adresas: Vilnius, J. Kubiliaus g. 6
Matininkas(-ė) AUŠRA PETKŪNIENĖ, kvalifikacijos pažymėjimo Nr. 2M-M-1165; 2M-M-630

KELIO / GATVĖS VĄŽIUOJAMOSIOS DALIES IR ŽEMĖS SANKASOS KADASTRO DUOMENYS

Pavadinimas A.Mickevičiaus gatvė
Kelio reikšmė
Kelio numeris
Kadastro duomenų nustatymo data 2020-11-24

Kelio sudėtinės dalies pavadinimas	Ruožo su vienodais kelio dangos ir sankasos pločiais ir tipais pradžia				Ruožo su vienodais kelio dangos ir sankasos pločiais ir tipais pabaiga				Kelio dangos rūšis							Metai			
	atskaitos duomenys ašyje		koordinatės		atskaitos duomenys ašyje		koordinatės		Ruožo ilgis, km.	Eismo juostų skaičius	Kelio plotis, m	Kelio sankasos plotis, m	Kelio sankasos tipas	Kelio dangos plotis, m	Kelio dangos rūšis	Statybos	Rekonstravimo	Pradžios/Pabaigos	Paprasčio remonto
	taško Nr.	km	X	Y	taško Nr.	km	X	Y											
1	2	3	4	5	6	7	8	9	10	11	12	13	14	15	16	17	18	19	20
Gatvės atkarpa	52	0,018	6020639,35	589837,78	72	0,244	6020414,86	589863,32	0,226	Dvi	19	8		8	Asfaltbetonis	1979			
Gatvės atkarpa	72	0,244	6020414,86	589863,32	90	0,458	6020201,99	589886,39	0,214	Dvi	12	7		7	Asfaltbetonis	1979			



Matininkas

AUŠRA PETKŪNIENĖ



Uždaroji akcinė bendrovė korporacija "Matininkai", kodas: 121913439, adresas: Vilnius, J. Kubiliaus g. 6
Matininkas(-ė) AUŠRA PETKŪNIENĖ, kvalifikacijos pažymėjimo Nr. 2M-M-1165; 2M-M-630

**KELIO / GATVĖS SANKRYŽŲ, TILTŲ, VIADUKŲ, ESTAKADŲ, PRALAIĐŲ, AUTOBUSŲ SUSTOJIMO IR POILSIO AIKŠTELIŲ,
ŠVIESOFORŲ, KELIO ORO SĄLYGŲ STEBĖJIMO IR TRANSPORTO APSKAITOS ĮRENGINIŲ KADASTRO DUOMENYS**

Pavadinimas A. Mickevičiaus gatvė
Kelio reikšmė
Kelio numeris
Kadastro duomenų nustatymo data 2020-11-24

Kelio sudėtinės dalies pavadinimas	Atskaitos duomenys ašyje		Centro koordinatės		Medžiaga/ Dangos rūšis	Mato vienetas	Kiekis	Kelio pusė	Kliūtis pavadinimas	Metai			
	taško Nr.	km	X	Y						Statybos	Pradžios/Pabaigos		
											Rekonstravimo	Kapitalinio remonto	Paprasto remonto
1	2	3	4	5	6	7	8	9	10	11	12	13	14
Įvažiavimas, nuovaža	58	0,126	6020532,04	589849,59	Asfaltbetonis	kv. m	50	Kairė		1979			
										1979			
Įvažiavimas, nuovaža	62	0,142	6020515,67	589851,52	Asfaltbetonis	kv. m	43	Dešinė		1979			
										1979			
Įvažiavimas, nuovaža	69	0,235	6020424,16	589862,24	Asfaltbetonis	kv. m	74	Kairė		1979			
										1979			



1	2	3	4	5	6	7	8	9	10	11	12	13	14
Įvažiavimas, nuovaža	69	0,235	6020424,16	589862,24	Asfaltbetonis	kv. m	85	Dešinė		1979			
Įvažiavimas, nuovaža	76	0,325	6020334,33	589872,22	Asfaltbetonis	kv. m	28	Dešinė		1979			
Įvažiavimas, nuovaža	79	0,348	6020311,32	589875,2	Asfaltbetonis	kv. m	20	Kairė		1979			
Įvažiavimas, nuovaža	82	0,359	6020300,68	589875,96	Asfaltbetonis	kv. m	24	Dešinė		1979			
Įvažiavimas, nuovaža	86	0,386	6020273,88	589878,79	Asfaltbetonis	kv. m	25	Kairė		1979			
Automobilių stovėjimo, poilsio aikštelė	55	0,096	6020562,7	589852,08	Asfaltbetonis	kv. m	167	Kairė		1979			
Automobilių stovėjimo, poilsio aikštelė	64	0,169	6020489,22	589854,65	Asfaltbetonis	kv. m	367	Kairė		1979			

Matininkas

AUŠRA PETKŪNIENĖ



* 1 1 2 2 4 0 5 6 4 8 *

Uždaroji akcinė bendrovė korporacija "Matininkai", kodas: 121913439, adresas: Vilnius, J. Kubiliaus g. 6
Matininkas(-ė) AUŠRA PETKŪNIENĖ, kvalifikacijos pažymėjimo Nr. 2M-M-1165; 2M-M-630

KELIO / GATVĖS ATITVARŲ, TRIUKŠMO SIENUČIŲ, ŽELDYNŲ, PĖSČIŲJŲ IR DVIRAČIŲ TAKŲ, ELEKTROS APŠVIETIMO TINKLO
KADASTRO DUOMENYS

Pavadinimas A.Mickevičiaus gatvė
Kelio reikšmė
Kelio numeris
Kadastro duomenų nustatymo data 2020-11-24

Kelio sudėtinės dalies pavadinimas	Ruožo su vienodais kelio dangos ir sankasos pločiais ir tipais pradžia				Ruožo su vienodais kelio dangos ir sankasos pločiais ir tipais pabaiga				Medžiaga/ Dangos rūšis	Mato vienetas	Kiekis	Kelio pusė (kairė, dešinė)	Elektros apšvietimo tinklo tipas	Laidininko skerspjūvis	Metai			
	atskaitos duomenys		koordinatės		atskaitos duomenys		koordinatės								Statybos	Rekonstravimo	Kapitalinio remonto	Paprasčio remonto
	taško Nr.	km	X	Y	taško Nr.	km	X	Y										
1	2	3	4	5	6	7	8	9	10	11	12	13	14	15	16	17	18	19
Pėsčiųjų (dviračių) takas	52	0,018	6020640,47	589847,01	57	0,124	6020534,83	589858,7	Betono plytelės	kv. m	156	Kairė			1979			
Pėsčiųjų (dviračių) takas	52	0,018	6020640,47	589847,01	61	0,140	6020518,35	589851,21	Betono plytelės	kv. m	354	Dešinė			1979	2018		
Pėsčiųjų (dviračių) takas	59	0,129	6020530,38	589861,8	68	0,23	6020429,56	589869,74	Betono plytelės	kv. m	205	Kairė			1979	2018		
															1979			

1	2	3	4	5	6	7	8	9	10	11	12	13	14	15	16	17	18	19
Pėsčiųjų (dviračių) takas	70	0,237	6020423,63	589874,9	78	0,345	6020314,65	589879,68	Betono plytelės	kv. m	222	Kairė			1979			
Pėsčiųjų (dviračių) takas	71	0,24	6020417,69	589855,54	75	0,32	6020338,25	589865,51	Betono plytelės	kv. m	140	Dešinė			1979			
Pėsčiųjų (dviračių) takas	77	0,331	6020329,29	589868,28	81	0,356	6020303,63	589870,74	Betono plytelės	kv. m	62	Dešinė			1979			
Pėsčiųjų (dviračių) takas	80	0,349	6020310,33	589879,39	85	0,383	6020276,81	589882,73	Betono plytelės	kv. m	25	Kairė			1979			
Pėsčiųjų (dviračių) takas	83	0,361	6020297,16	589871,33	90	0,458	6020201,14	589881,02	Betono plytelės	kv. m	141	Dešinė			1979			
Pėsčiųjų (dviračių) takas	87	0,388	6020272,04	589884,14	90	0,458	6020202,84	589891,72	Betono plytelės	kv. m	141	Kairė			1979			

Matininkas

AUŠRA PETKŪNIENĖ



* 1 1 2 2 4 0 5 6 4 9 *

GATVĒS IŠDĒSTYMO SCHEMA

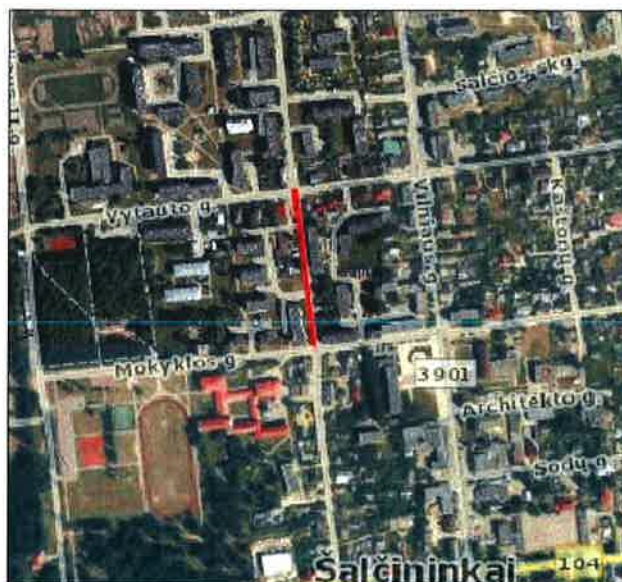

1122400874

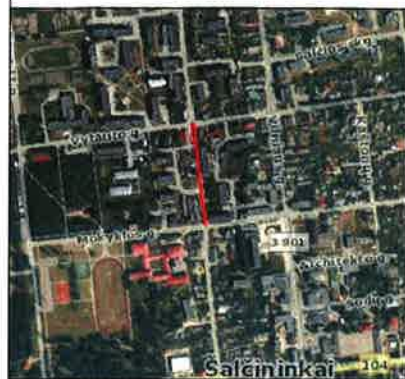

GATVĖS PLANAS M1:500



6020150

6020150

6020100

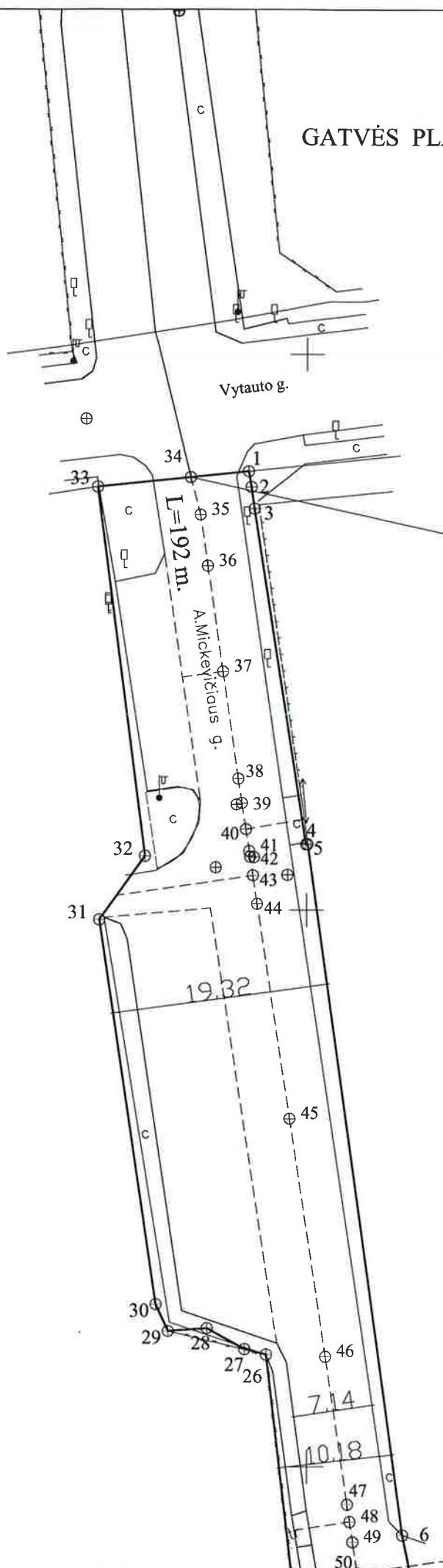

77/24 - 0400

Lapų išdėstymo schema



Objekto pavadinimas	A. Mickevičiaus gatvė
Savivaldybė	Šalčininkų r. sav.
Seniūnija	
Gyvenamoji vietovė	Šalčininkų m.
Gatvė	A. Mickevičiaus g.

Kadastro duomenų nustatymui naudota medžiaga	
Medžiagos pavadinimas	Medžiagos parengimo data
UAB korporacija "Matininkai" vykdo. R. Možeiko 2M-M-679 parengta geodezinė nuotrauka	2020-07

UAB KOPORACIJA "MATININKAI" kodas 121913439, buveinės adresas: Vilnius, J. Kubiliaus g. 6, 85 2129760 vilnius@matininkai.lt			
Matininko kvalifikacijos pažymėjimo Nr.	Parcigos	Vardas ir pavardė	Data
2M-M-1165	Matininkas	Aušra Petkūnienė	2020-11-24



1122400874

GATVĖS PLANAS M1:500

Kelias (gatvė)	A.Mickevičiaus g.
Kaimas (miestelis)	
Miestas (rajonas)	Šalčininkų m.
Savivaldybė	Šalčininkų r. sav.
Kelio ruožas	0.471 km–0.663 km
Unikalus Nr.	4400–5088–1197

KOORDINAČIŲ ŽINIARAŠTIS

Koordinatų sistema: LKS-94							Koordinatų sistema: LKS-94						
Kelio riba			Kelio ašis				Kelio riba			Kelio ašis			
taško Nr.	X	Y	taško Nr.	atskaitos taško km	X	Y	taško Nr.	X	Y	taško Nr.	atskaitos taško km	X	Y
1	6020189,46	589894,82	34	0,471	6020188,92	589889,61	31	6020149,13	589881,48				
2	6020188,05	589895,05	35	0,475	6020185,53	589890,50	32	6020154,84	589885,54				
3	6020186,10	589895,33	36	0,479	6020180,92	589891,16	33	6020188,05	589881,34				
4	6020155,91	589899,95	37	0,489	6020171,41	589892,53							
5	6020155,92	589900,10	38	0,498	6020161,78	589893,91							
6	6020093,90	589908,66	39	0,501	6020159,60	589894,23							
7	6020088,54	589909,79	40	0,503	6020157,27	589894,58							
8	6020076,15	589912,19	41	0,505	6020155,32	589894,88							
9	6020077,09	589913,00	42	0,506	6020154,79	589894,96							
10	6020072,63	589913,15	43	0,507	6020153,12	589895,21							
11	6020072,54	589912,31	44	0,510	6020150,54	589895,59							
12	6020060,51	589914,09	45	0,529	6020131,23	589898,49							
13	6020060,64	589914,78	46	0,551	6020109,85	589901,70							
14	6020053,49	589915,92	47	0,564	6020096,64	589903,67							
15	6020044,76	589916,93	48	0,566	6020095,09	589903,90							
16	6020039,00	589917,20	49	0,568	6020093,28	589904,17							
17	6020019,87	589920,02	50	0,571	6020090,47	589904,59							
18	6020000,60	589922,90	51	0,573	6020087,82	589904,99							
19	6020000,41	589921,46	52	0,592	6020069,04	589907,79							
20	6020000,35	589921,53	53	0,595	6020066,57	589908,16							
21	6019998,80	589914,82	54	0,598	6020063,84	589908,56							
22	6019998,47	589911,92	55	0,600	6020061,13	589908,97							
23	6019998,61	589912,14	56	0,618	6020043,96	589911,51							
24	6020069,07	589902,00	57	0,621	6020040,96	589911,95							
25	6020088,43	589898,89	58	0,624	6020037,86	589912,41							
26	6020110,03	589896,38	59	0,631	6020030,86	589913,44							
27	6020110,52	589894,44	60	0,663	6019999,55	589918,07							
28	6020112,39	589891,06											
29	6020112,12	589887,58											
30	6020114,52	589886,49											

Žiniaraštį sudarė:
Matininkas, nustatęs kadastro duomenis



1122400874



Aušra Petkūnienė

(vardas ir pavardė)

GATVĖS PLANAS M1:500

Š



Lapų išdėstymo schema



77/24 – 0400

78/24 – 0381

77/23 – 0020

78/23 – 0001

Objekto pavadinimas	A.Mickevičiaus gatvė
Savivaldybė	Šalčininkų r. sav.
Seniūnija	
Gyvenamoji vietovė	Šalčininkų m.
Gatvė	A.Mickevičiaus g.

Kadastro duomenų nustatymui naudota medžiaga	
Medžiagos pavadinimas	Medžiagos parengimo data
UAB korporacija "Matininkai" vykd.	2020-07
R.Možeiko 2M-M-679 parengta geodezinė nuotrauka	

UAB KOPORACIJA "MATININKAI" kodas 121913439, buveinės adresas: Vilnius, J.Kubiliaus g. 6, 85 2129760 vilnius@matininkai.lt			
Matininko kvalifikacijos pažymėjimo Nr.	Pareigos	Vardas ir pavardė	Data
2M-M-1165	Matininkas	Aušra Petkūnienė	2020-11-24

6019999.55
589918.07
0.663 km

Mokyklos g.

A.Mickevičiaus g.



1122400874

Uždaroji akcinė bendrovė korporacija "Matininkai", kodas: 121913439, adresas: Vilnius, J. Kubiliaus g. 6

Matininkas(-ė) AUŠRA PETKŪNIENĖ, kvalifikacijos pažymėjimo Nr. 2M-M-1165; 2M-M-630

KELIO / GATVĖS IR JO SUDĖTINIŲ DALIŲ KADASTRO DUOMENYS

Adresas Šalčininkų r. sav. Šalčininkų m. A. Mickevičiaus g.
Paskirtis Kelių (gatvių)
Pavadinimas A.Mickevičiaus gatvė
Žymėjimas plane
Kadastro duomenų nustatymo data 2020-11-24
Statybos būklė Unikalus numeris 4400-5088-1197

Statybos pradžios metai:	1979	Kelio Nr.:	
Statybos pabaigos metai:	1979	Kelio ruožas:	0,471-0,663
Rekonstravimo pradžios metai:	2018	Ilgis: km	0,192
Rekonstravimo pabaigos metai:	2018	Gatvės kategorija:	Pagalbinė
Kap. remonto pradžios metai:		Statinio kategorija:	Neypatingasis
Kap. remonto pabaigos metai:		Baigtumo procentas: %	100
Papr. remonto pradžios metai:			
Papr. remonto pabaigos metai:			

Kelias, kelio sudėtinės dalys	Mato vienetas	Kiekis
1	2	3
Gatvės atkarpa	km	0,192
Automobilių stovėjimo, poilsio aikštelė	kv. m	91
Automobilių stovėjimo, poilsio aikštelė	kv. m	310
Ivažiavimas, nuovaža	kv. m	6
Ivažiavimas, nuovaža	vnt.	1
Ivažiavimas, nuovaža	vnt.	1
Ivažiavimas, nuovaža	kv. m	37
Ivažiavimas, nuovaža	kv. m	4
Ivažiavimas, nuovaža	vnt.	1
Ivažiavimas, nuovaža	vnt.	1
Ivažiavimas, nuovaža	kv. m	8
Ivažiavimas, nuovaža	kv. m	14
Ivažiavimas, nuovaža	vnt.	1
Ivažiavimas, nuovaža	kv. m	13
Ivažiavimas, nuovaža	vnt.	1
Pėsčiųjų (dviračių) takas	kv. m	40
Pėsčiųjų (dviračių) takas	kv. m	25
Pėsčiųjų (dviračių) takas	kv. m	38
Pėsčiųjų (dviračių) takas	kv. m	84



* 1 1 2 4 2 0 9 2 2 5 *

1	2	3
Pėsčiųjų (dviračių) takas	kv. m	34
Pėsčiųjų (dviračių) takas	kv. m	81
Pėsčiųjų (dviračių) takas	kv. m	67
Pėsčiųjų (dviračių) takas	kv. m	106
Pėsčiųjų (dviračių) takas	kv. m	55

Matininkas



AUŠRA PETKŪNIENĖ



2021-01-25 16:06:02

Lapas 2 iš 2

Uždaroji akcinė bendrovė korporacija "Matininkai", kodas: 121913439, adresas: Vilnius, J. Kubiliaus g. 6

Matininkas(-ė) AUŠRA PETKŪNIENĖ, kvalifikacijos pažymėjimo Nr. 2M-M-1165; 2M-M-630

KELIO / GATVĖS IR JO SUDĖTINIŲ DALIŲ KADASTRO DUOMENYS

Adresas Šalčininkų r. sav. Šalčininkų m. A. Mickevičiaus g.
Paskirtis Kelių (gatvių)
Pavadinimas A.Mickevičiaus gatvė
Žymėjimas plane
Kadastro duomenų nustatymo data 2020-11-24
Statybos būklė **Unikalus numeris** 4400-5088-1197

Kelias, kelio sudėtinės dalys	Mato vienetas	Kiekis
1	2	3
Automobilių stovėjimo, poilsio aikštelė	kv. m	401
Gatvė	km	0,192
Ivažiavimas, nuovaža	kv. m	82
Ivažiavimas, nuovaža	vnt.	6
Pėsčiųjų (dviračių) takas	kv. m	530

Matininkas



AUŠRA PETKŪNIENĖ



Uždaroji akcinė bendrovė korporacija "Matininkai", kodas: 121913439, adresas: Vilnius, J. Kubiliaus g. 6
Matininkas(-ė) AUŠRA PETKŪNIENĖ, kvalifikacijos pažymėjimo Nr. 2M-M-1165; 2M-M-630

KELIO / GATVĖS IR JO SUDĖTINIŲ DALIŲ VERČIŲ NUSTATYMAS

Pavadinimas A.Mickevičiaus gatvė
Kelio reikšmė
Kelio numeris
Kadastro duomenų nustatymo data 2020-11-24
Vertės nustatymo data 2020-11-24

Kelio sudėtinės dalies pavadinimas	Atskaitos taškai	Kasmetinis vertės mažinimo koeficientas	Matavimo vienetas	Kiekis	Įkainojimo pagrindas	Vidutinė vieneto statybos vertė po indeksavimo, Eur	Atkūrimo kaštai (statybinė vertė), Eur	Nusidėėjimas %	Atkuriamoji vertė, Eur	Vietovės pataisos koeficientas	Vidutinė rinkos vertė, Eur
1	2	3	4	5	6	7	8	9	10	11	12
Gatvės atkarpa	34-60	5	km	0,192	NTK2020-3.2.5	575260	110000	75	27600	1	27600
Automobilių stovėjimo, poilsio aikštelė	37	5	kv. m	91	NTK2020-3.2.7	57,92	5270	10	4740	1	4740
Automobilių stovėjimo, poilsio aikštelė	45	5	kv. m	310	NTK2020-3.2.7	57,92	18000	75	4490	1	4490
Įvažiavimas, nuovaža	40	10	kv. m	6	NTK2020-3.2.10	61,18	367	75	92	1	92
Įvažiavimas, nuovaža	43	5	kv. m	37	NTK2020-3.2.10	39,41	1460	10	1310	1	1310

1	2	3	4	5	6	7	8	9	10	11	12
Įvažiavimas, nuovaža	48	10	kv. m	4	NTK2020-3.2.10	61,18	245	75	61	1	61
Įvažiavimas, nuovaža	50	5	kv. m	8	NTK2020-3.2.10	39,41	315	75	79	1	79
Įvažiavimas, nuovaža	53	5	kv. m	14	NTK2020-3.2.10	39,41	552	75	138	1	138
Įvažiavimas, nuovaža	57	5	kv. m	13	NTK2020-3.2.10	39,41	512	75	128	1	128
Pėsčiųjų (dviračių) takas	34-36	5	kv. m	40	NTK2020-3.2.11	48,08	1920	10	1730	1	1730
Pėsčiųjų (dviračių) takas	38-42	5	kv. m	25	NTK2020-3.2.11	48,08	1200	10	1080	1	1080
Pėsčiųjų (dviračių) takas	34-39	5	kv. m	38	NTK2020-3.2.11	48,08	1830	75	457	1	457
Pėsčiųjų (dviračių) takas	44-47	5	kv. m	84	NTK2020-3.2.11	48,08	4040	75	1010	1	1010
Pėsčiųjų (dviračių) takas	49-52	5	kv. m	34	NTK2020-3.2.11	48,08	1630	75	409	1	409
Pėsčiųjų (dviračių) takas	41-49	5	kv. m	81	NTK2020-3.2.11	48,08	3890	75	974	1	974
Pėsčiųjų (dviračių) takas	51-56	5	kv. m	67	NTK2020-3.2.11	48,08	3220	75	805	1	805
Pėsčiųjų (dviračių) takas	54-60	5	kv. m	106	NTK2020-3.2.11	48,08	5100	75	1270	1	1270
Pėsčiųjų (dviračių) takas	58-60	5	kv. m	55	NTK2020-3.2.11	48,08	2640	75	661	1	661
Viso							162000		47000		47000

Matininkas

AUŠRA PETKŪNIENĖ



* 1 1 2 2 4 0 0 4 6 7 *

Uždaroji akcinė bendrovė korporacija "Matininkai", kodas: 121913439, adresas: Vilnius, J. Kubiliaus g. 6
Matininkas(-ė) AUŠRA PETKŪNIENĖ, kvalifikacijos pažymėjimo Nr. 2M-M-1165; 2M-M-630

KELIO / GATVĖS VAŽIUOJAMOSIOS DALIES IR ŽEMĖS SANKASOS KADASTRO DUOMENYS

Pavadinimas A.Mickevičiaus gatvė
Kelio reikšmė
Kelio numeris
Kadastro duomenų nustatymo data 2020-11-24

Kelio sudėtinės dalies pavadinimas	Ruožo su vienodais kelio dangos ir sankasos pločiais ir tipais pradžia				Ruožo su vienodais kelio dangos ir sankasos pločiais ir tipais pabaiga				Ruožo ilgis, km.	Eismo juostų skaičius	Kelio plotis, m	Kelio sankasos plotis, m	Kelio sankasos tipas	Kelio dangos plotis, m	Kelio dangos rūšis	Metai			
	atskaitos duomenys ašyje		koordinatės		atskaitos duomenys ašyje		koordinatės									Statybos	Rekonstravimo	Kapitalinio remonto	Paprasčio remonto
	taško Nr.	km	X	Y	taško Nr.	km	X	Y											
1	2	3	4	5	6	7	8	9	10	11	12	13	14	15	16	17	18	19	20
Gatvės atkarpa	34	0,471	6020188,92	589889,61	60	0,663	6019999,55	589918,07	0,192	Dvi	11	7		7	Asfaltbetonis	1979			
																1979			



AUŠRA PETKŪNIENĖ

Matininkas



Uždaroji akcinė bendrovė korporacija "Matininkai", kodas: 121913439, adresas: Vilnius, J. Kubiliaus g. 6
Matininkas(-ė) AUŠRA PETKŪNIENĖ, kvalifikacijos pažymėjimo Nr. 2M-M-1165; 2M-M-630

**KELIO / GATVĖS SANKRYŽŲ, TILTŲ, VIADUKŲ, ESTAKADŲ, PRALAIDŲ, AUTOBUSŲ SUSTOJIMO IR POILSIO AIKŠTELIŲ,
ŠVIESOFORŲ, KELIO ORO SĄLYGŲ STEBĖJIMO IR TRANSPORTO APSKAITOS ĮRENGINIŲ KADASTRO DUOMENYS**

Pavadinimas A. Mickevičiaus gatvė

Kelio reikšmė

Kelio numeris

Kadastro duomenų nustatymo data 2020-11-24

Kelio sudėtinės dalies pavadinimas	Atskaitos duomenys ašyje		Centro koordinatės		Medžiaga/ Dangos rūšis	Mato vienetas	Kiekis	Kelio pusė	Kliūtys pavadinimas	Metai			
										Pradžios/Pabaigos			
	taško Nr.	km	X	Y						Statybos	Rekonstravimo	Kapitalinio remonto	Paprasto remonto
1	2	3	4	5	6	7	8	9	10	11	12	13	14
Automobilių stovėjimo, poilsio aikštelė	37	0,489	6020170,33	589886,1	Asfaltbetonis	kv. m	91	Dešinė		1979	2018		
Automobilių stovėjimo, poilsio aikštelė	45	0,529	6020129,89	589890,64	Asfaltbetonis	kv. m	310	Dešinė		1979	2018		
Įvažiavimas, nuovaža	40	0,503	6020157,27	589894,58	Betono plytelės	kv. m	6	Kairė		1979			
										1979			
										1979			



* 1 1 2 2 4 0 0 4 6 3 *

1	2	3	4	5	6	7	8	9	10	11	12	13	14
Įvažiavimas, nuovaža	43	0,507	6020153,12	589895,21	Asfaltbetonis	kv. m	37	Dešinė		1979	2018		
Įvažiavimas, nuovaža	48	0,566	6020095,09	589903,9	Betono trinkelės	kv. m	4	Dešinė		1979	2018		
Įvažiavimas, nuovaža	50	0,571	6020090,47	589904,59	Asfaltbetonis	kv. m	8	Kairė		1979			
Įvažiavimas, nuovaža	53	0,595	6020066,57	589908,16	Asfaltbetonis	kv. m	14	Dešinė		1979			
Įvažiavimas, nuovaža	57	0,621	6020040,96	589911,95	Asfaltbetonis	kv. m	13	Kairė		1979			

Matininkas

[Signature]

[Circular Stamp: Vilniaus skyrius, Vilniaus miesto savivaldybės administracija]

AUŠRA PETKŪNIENĖ



Uždaroji akcinė bendrovė korporacija "Matininkai", kodas: 121913439, adresas: Vilnius, J. Kubiliaus g. 6
Matininkas(-ė) AUŠRA PETKŪNIENĖ, kvalifikacijos pažymėjimo Nr. 2M-M-1165; 2M-M-630

KELIO / GATVĖS ATITVARŲ, TRIUKŠMO SIENUČIŲ, ŽELDYNŲ, PĖSČIŲJŲ IR DVIRAČIŲ TAKŲ, ELEKTROS APŠVIETIMO TINKLO
KADASTRO DUOMENYS

Pavadinimas A.Mickevičiaus gatvė
Kelio reikšmė
Kelio numeris
Kadastro duomenų nustatymo data 2020-11-24

Kelio sudėtinės dalies pavadinimas	Ruožo su vienodais kelio dangos ir sankasos pločiais ir tipais pradžia				Ruožo su vienodais kelio dangos ir sankasos pločiais ir tipais pabaiga				Medžiaga/ Dangos rūšis	Mato vienetas	Kiekis	Kelio pusė (kairė, dešinė)	Elektros apšvietimo tinklo tipas	Laidininko skerspjūvis	Metai			
	atskaitos duomenys		koordinatės		atskaitos duomenys		koordinatės								Statybos	Rekonstravimo	Kapitalinio remonto	Paprasto remonto
	taško Nr.	km	X	Y	taško Nr.	km	X	Y										
1	2	3	4	5	6	7	8	9	10	11	12	13	14	15	16	17	18	19
Pėsčiųjų (dviračių) takas	34	0,471	6020188,56	589886,24	36	0,479	6020180,24	589886,44	Betono plytelės	kv. m	40	Dešinė			1979	2018		
															1979	2018		
Pėsčiųjų (dviračių) takas	38	0,498	6020161,78	589893,91	42	0,506	6020154,79	589894,96	Betono plytelės	kv. m	25	Dešinė			1979	2018		
															1979	2018		
Pėsčiųjų (dviračių) takas	34	0,471	6020189,36	589893,85	39	0,501	6020160,1	589897,86	Betono plytelės	kv. m	38	Kairė			1979			
															1979			

1	2	3	4	5	6	7	8	9	10	11	12	13	14	15	16	17	18	19
Pėsčiųjų (dviračių) takas	44	0,51	6020149,29	589881,95	47	0,564	6020096,09	589900,01	Betono plytelės	kv. m	84	Dešinė			1979			
Pėsčiųjų (dviračių) takas	49	0,568	6020093,28	589904,17	52	0,592	6020068,29	589902,75	Betono plytelės	kv. m	34	Dešinė			1979			
Pėsčiųjų (dviračių) takas	41	0,505	6020155,85	589898,49	49	0,568	6020093,9	589908,66	Betono plytelės	kv. m	81	Kairė			1979			
Pėsčiųjų (dviračių) takas	51	0,573	6020088,54	589909,79	56	0,618	6020044,96	589916,33	Betono plytelės	kv. m	67	Kairė			1979			
Pėsčiųjų (dviračių) takas	54	0,598	6020062,99	589902,87	60	0,663	6019998,73	589914,23	Betono plytelės	kv. m	106	Dešinė			1979			
Pėsčiųjų (dviračių) takas	58	0,624	6020038,9	589917,11	60	0,663	6020000,43	589921,61	Betono plytelės	kv. m	55	Kairė			1979			

Matininkas



AUŠRA PETKŪNIENĖ



GATVĖS IŠDĖSTYMO SCHEMA



1122107750

Išdėstymo schema

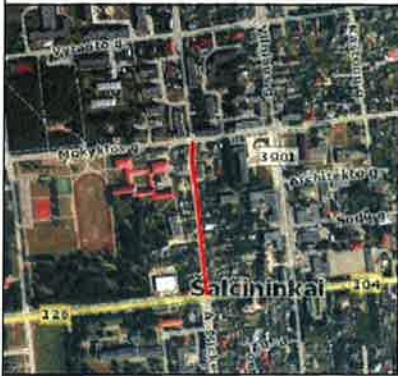

GATVĖS PLANAS M1:500



589850
6020000

77/24 - 0400

78/24 - 0381

6019987.61
589917.83
0.675 km

Mokyklos g.

77/23 - 0020

78/23 - 0001

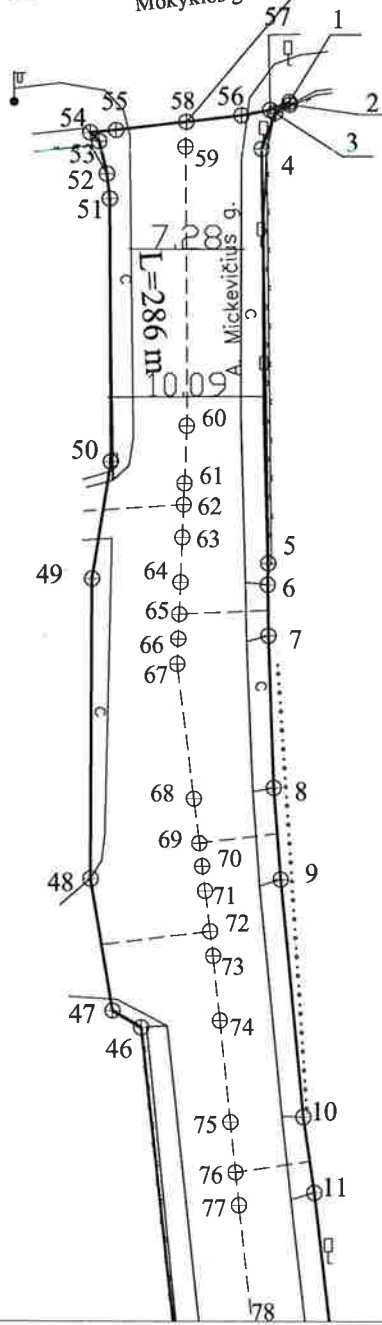

Lapų išdėstymo schema



589950
6019950

Objekto pavadinimas	A.Mickevičiaus gatvė
Savivaldybė	Šalčininkų r. sav.
Seniūnija	
Gyvenamoji vietovė	Šalčininkų m.
Gatvė	A.Mickevičiaus g.

Kadastro duomenų nustatymui naudota medžiaga	
Medžiagos pavadinimas	Medžiagos parengimo data
UAB korporacija "Matininkai" vykdo.	2020-07
R.Možeiko 2M-M-679 parengta geodezinė nuotrauka	

UAB KORPORACIJA "MATININKAI" kodas 121913439, buveinės adresas: Vilnius, J.Kubiliaus g. 6, 85 2129760 vilnius@matininkai.lt			
Matininko kvalifikacijos pažymėjimo Nr.	Pareigos	Vardas ir pavardė	Data
2M-M-1165	Matininkas	Aušra Petkūnienė	2020-11-24



1122107750

GATVĖS PLANAS M1:500

Kelias (gatvė)	A.Mickevičiaus g.
Kaimas (miestelis)	
Miestas (rajonas)	Šalčininkų m.
Savivaldybė	Šalčininkų r. sav.
Kelio ruožas	0.675 km–0.961 km
Unikalus Nr.	4400–5568–7138

KOORDINAČIŲ ŽINIARAŠTIS

Koordinačių sistema: LKS-94			Koordinačių sistema: LKS-94				Koordinačių sistema: LKS-94			Koordinačių sistema: LKS-94			
Kelio riba			Kelio ašis				Kelio riba			Kelio ašis			
taško Nr.	X	Y	taško Nr.	atskaitos taško km	X	Y	taško Nr.	X	Y	taško Nr.	atskaitos taško km	X	Y
1	6019988,93	589924,61	58	0,675	6019987,61	589917,83	31	6019771,34	589933,85	88	0,809	6019853,85	589928,72
2	6019988,75	589924,64	59	0,677	6019985,96	589917,79	32	6019775,39	589933,21	89	0,816	6019847,30	589929,51
3	6019988,22	589923,67	60	0,695	6019967,54	589917,92	33	6019779,34	589932,20	90	0,836	6019827,15	589931,93
4	6019985,83	589922,80	61	0,699	6019963,73	589917,77	34	6019786,37	589931,40	91	0,838	6019825,28	589932,15
5	6019958,45	589923,30	62	0,700	6019962,32	589917,71	35	6019786,48	589932,55	92	0,841	6019822,60	589932,47
6	6019957,03	589923,26	63	0,702	6019960,15	589917,63	36	6019792,58	589931,96	93	0,854	6019809,18	589934,06
7	6019953,66	589923,31	64	0,705	6019957,19	589917,51	37	6019792,48	589930,83	94	0,856	6019807,19	589934,30
8	6019943,59	589923,68	65	0,708	6019955,08	589917,43	38	6019795,91	589930,50	95	0,858	6019805,26	589934,54
9	6019937,54	589924,14	66	0,709	6019953,44	589917,37	39	6019801,80	589929,82	96	0,860	6019803,55	589934,75
10	6019921,90	589925,68	67	0,711	6019951,79	589917,31	40	6019807,32	589928,40	97	0,865	6019799,10	589935,29
11	6019916,92	589926,42	68	0,720	6019942,87	589918,41	41	6019840,14	589924,59	98	0,868	6019795,25	589935,77
12	6019885,00	589930,21	69	0,723	6019939,93	589918,78	42	6019851,86	589923,23	99	0,870	6019793,70	589935,96
13	6019859,96	589933,14	70	0,724	6019938,41	589918,96	43	6019851,91	589923,68	100	0,873	6019791,13	589936,27
14	6019842,23	589935,32	71	0,726	6019936,78	589919,17	44	6019880,91	589919,56	101	0,877	6019786,92	589936,76
15	6019820,42	589938,02	72	0,729	6019934,11	589919,50	45	6019880,99	589920,16	102	0,880	6019784,09	589937,09
16	6019795,86	589941,27	73	0,730	6019932,49	589919,70	46	6019927,76	589914,91	103	0,882	6019781,41	589937,40
17	6019774,30	589943,69	74	0,735	6019928,23	589920,15	47	6019928,87	589913,04	104	0,885	6019778,53	589937,74
18	6019745,01	589946,85	75	0,741	6019921,55	589920,85	48	6019937,56	589911,59	105	0,888	6019775,98	589938,03
19	6019740,33	589947,32	76	0,745	6019918,25	589921,20	49	6019957,42	589911,68	106	0,890	6019773,69	589938,30
20	6019724,16	589948,95	77	0,747	6019916,10	589921,42	50	6019965,16	589912,89	107	0,892	6019771,61	589938,54
21	6019703,78	589951,11	78	0,756	6019907,29	589922,41	51	6019982,53	589912,79	108	0,895	6019769,38	589938,80
22	6019703,04	589940,55	79	0,759	6019904,30	589922,76	52	6019984,17	589912,60	109	0,897	6019766,96	589939,07
23	6019704,98	589940,81	80	0,762	6019901,40	589923,09	53	6019986,32	589912,09	110	0,910	6019754,08	589940,54
24	6019718,18	589939,18	81	0,779	6019883,59	589925,18	54	6019986,90	589911,52	111	0,913	6019750,57	589940,94
25	6019739,15	589937,05	82	0,780	6019882,73	589925,29	55	6019987,06	589913,20	112	0,918	6019746,06	589941,45
26	6019748,22	589935,84	83	0,781	6019881,77	589925,40	56	6019988,04	589921,47	113	0,921	6019743,46	589941,75
27	6019765,68	589934,22	84	0,783	6019879,66	589925,65	57	6019988,40	589923,36	114	0,923	6019741,39	589941,98
28	6019768,05	589934,07	85	0,804	6019859,42	589928,05				115	0,925	6019739,44	589942,19
29	6019768,07	589934,30	86	0,806	6019857,12	589928,33				116	0,942	6019721,95	589944,12
30	6019771,36	589934,06	87	0,808	6019855,14	589928,56				117	0,949	6019715,16	589944,86
										118	0,952	6019712,70	589945,13
										119	0,954	6019710,30	589945,40
										120	0,961	6019703,43	589946,15

</

Žiniaraštį sudarė:
Matininkas, nustatęs kadastro duomenis

Aušra Petkūnienė

(vardas ir pavardė)



1122107750



GATVĖS PLANAS M1:500

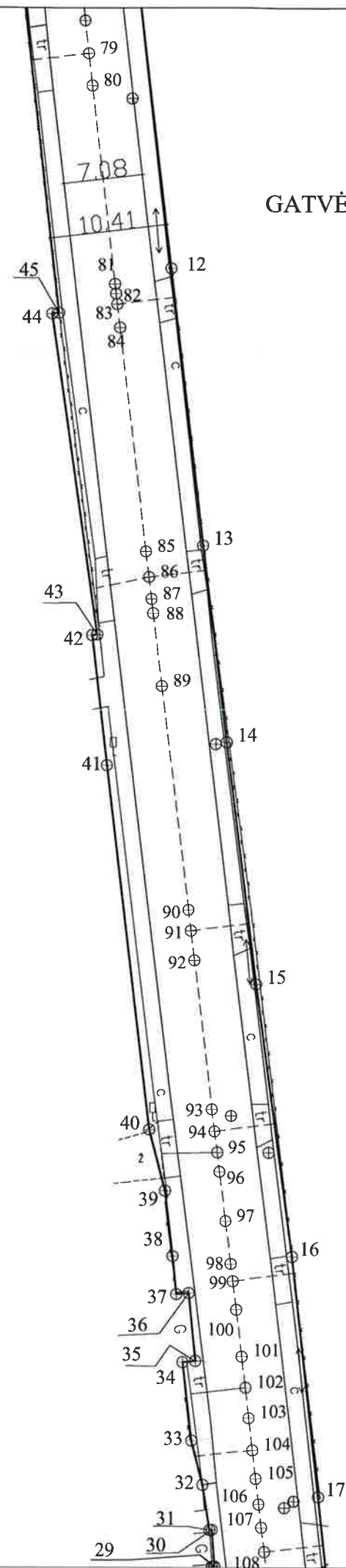

77/23 - 0020

78/23 - 0001

Lapų išdėstymo schema

1
2
3

Objekto pavadinimas	A.Mickevičiaus gatvė
Savivaldybė	Šalčininkų r. sav.
Seniūnija	
Gyvenamoji vietovė	Šalčininkų m.
Gatvė	A.Mickevičiaus g.

Kadastro duomenų nustatymui naudota medžiaga	
Medžiagos pavadinimas	Medžiagos parengimo data
UAB korporacija "Matininkai" vykd.	2020-07
R.Možeiko 2M-M-679 parengta geodezinė nuotrauka	

 UAB KOPORACIJA "MATININKAI" kodas 121913439, buveinės adresas: Vilnius, J.Kubiliaus g. 6, 85 2129760 vilnius@matininkai.lt			
Matininko kvalifikacijos pažymėjimo Nr.	Pareigos	Vardas ir pavardė	Data
2M-M-1165	Matininkas	Aušra Petkūnienė	2020-11-24



1122107750

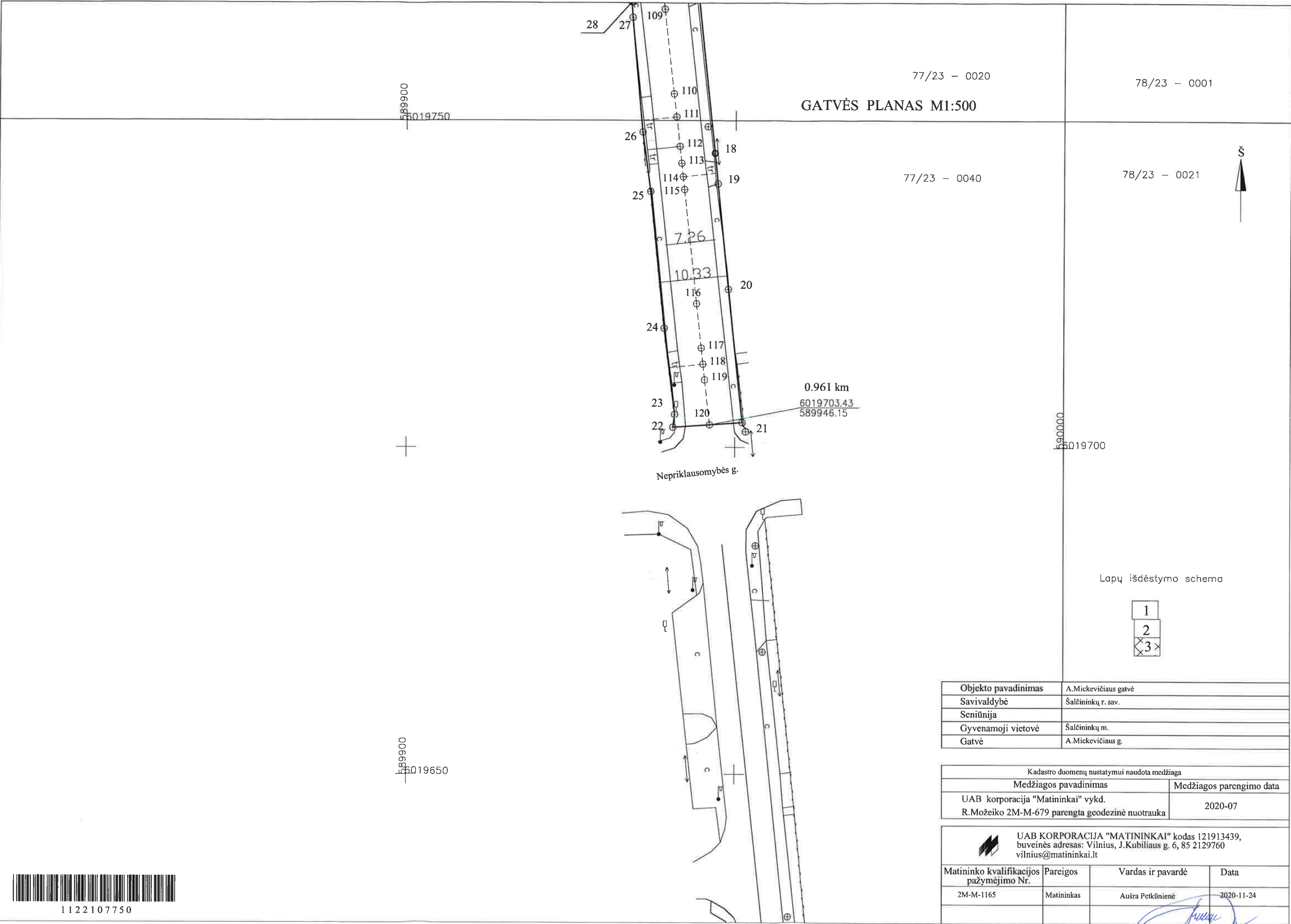

1122107750

Uždaroji akcinė bendrovė korporacija "Matininkai", kodas: 121913439, adresas: Vilnius, J. Kubiliaus g. 6

Matininkas(-ė) AUŠRA PETKŪNIENĖ, kvalifikacijos pažymėjimo Nr. 2M-M-1165; 2M-M-630

KELIO / GATVĖS IR JO SUDĖTINIŲ DALIŲ KADASTRO DUOMENYS

Adresas	Šalčininkų r. sav. Šalčininkų m. A. Mickevičiaus g.
Paskirtis	Kelių (gatvių)
Pavadinimas	A. Mickevičiaus gatvė
Žymėjimas plane	
Kadastro duomenų nustatymo data	2020-11-24
Statybos būklė	
Unikalus numeris	4400-5568-7138

Statybos pradžios metai:	1979	Kelio Nr.:	
Statybos pabaigos metai:	1979	Kelio ruožas:	0,675-0,961
Rekonstravimo pradžios metai:		Ilgis: km	0,286
Rekonstravimo pabaigos metai:		Gatvės kategorija:	Pagalbinė
Kap. remonto pradžios metai:		Statinio kategorija:	Neypatingasis
Kap. remonto pabaigos metai:		Baigtumo procentas: %	100
Papr. remonto pradžios metai:			
Papr. remonto pabaigos metai:			

Kelias, kelio sudėtinės dalys	Mato vienetas	Kiekis
1	2	3
Gatvės atkarpa	km	0,286
Įvažiavimas, nuovaža	kv. m	4
Įvažiavimas, nuovaža	vnt.	1
Įvažiavimas, nuovaža	kv. m	5
Įvažiavimas, nuovaža	vnt.	1
Įvažiavimas, nuovaža	kv. m	9
Įvažiavimas, nuovaža	vnt.	1
Įvažiavimas, nuovaža	kv. m	25
Įvažiavimas, nuovaža	vnt.	1
Įvažiavimas, nuovaža	kv. m	8
Įvažiavimas, nuovaža	vnt.	1
Įvažiavimas, nuovaža	kv. m	9
Įvažiavimas, nuovaža	vnt.	1
Įvažiavimas, nuovaža	kv. m	6
Įvažiavimas, nuovaža	vnt.	1
Įvažiavimas, nuovaža	kv. m	5
Įvažiavimas, nuovaža	vnt.	1
Įvažiavimas, nuovaža	kv. m	7
Įvažiavimas, nuovaža	vnt.	1



* 1 1 2 4 2 0 9 5 4 0 *

1	2	3
Įvažiavimas, nuovaža	kv. m	6
Įvažiavimas, nuovaža	vnt.	1
Įvažiavimas, nuovaža	kv. m	5
Įvažiavimas, nuovaža	vnt.	1
Įvažiavimas, nuovaža	kv. m	7
Įvažiavimas, nuovaža	vnt.	1
Įvažiavimas, nuovaža	kv. m	6
Įvažiavimas, nuovaža	vnt.	1
Įvažiavimas, nuovaža	kv. m	10
Įvažiavimas, nuovaža	vnt.	1
Įvažiavimas, nuovaža	kv. m	5
Įvažiavimas, nuovaža	vnt.	1
Įvažiavimas, nuovaža	kv. m	6
Įvažiavimas, nuovaža	vnt.	1
Įvažiavimas, nuovaža	kv. m	10
Įvažiavimas, nuovaža	vnt.	1
Įvažiavimas, nuovaža	kv. m	5
Įvažiavimas, nuovaža	vnt.	1
Įvažiavimas, nuovaža	kv. m	5
Įvažiavimas, nuovaža	vnt.	1
Įvažiavimas, nuovaža	kv. m	7
Įvažiavimas, nuovaža	vnt.	1
Pėsčiųjų (dviračių) takas	kv. m	32
Pėsčiųjų (dviračių) takas	kv. m	23
Pėsčiųjų (dviračių) takas	kv. m	31
Pėsčiųjų (dviračių) takas	kv. m	57
Pėsčiųjų (dviračių) takas	kv. m	68
Pėsčiųjų (dviračių) takas	kv. m	19
Pėsčiųjų (dviračių) takas	kv. m	29
Pėsčiųjų (dviračių) takas	kv. m	42
Pėsčiųjų (dviračių) takas	kv. m	10
Pėsčiųjų (dviračių) takas	kv. m	46
Pėsčiųjų (dviračių) takas	kv. m	14
Pėsčiųjų (dviračių) takas	kv. m	22
Pėsčiųjų (dviračių) takas	kv. m	50
Pėsčiųjų (dviračių) takas	kv. m	30
Pėsčiųjų (dviračių) takas	kv. m	41
Pėsčiųjų (dviračių) takas	kv. m	21
Pėsčiųjų (dviračių) takas	kv. m	15
Pėsčiųjų (dviračių) takas	kv. m	30



* 1 1 2 4 2 0 9 5 4 0 *

1	2	3
Pėsčiųjų (dviračių) takas	kv. m	36
Pėsčiųjų (dviračių) takas	kv. m	50

Matininkas



AUŠRA PETKŪNIENĖ



* 1 1 2 4 2 0 9 5 4 0 *

2021-01-25 16:09:14

Lapas 3 iš 3

Uždaroji akcinė bendrovė korporacija "Matininkai", kodas: 121913439, adresas: Vilnius, J. Kubiliaus g. 6

Matininkas(-ė) AUŠRA PETKŪNIENĖ, kvalifikacijos pažymėjimo Nr. 2M-M-1165; 2M-M-630

KELIO / GATVĖS IR JO SUDĖTINIŲ DALIŲ KADASTRO DUOMENYS

Adresas Šalčininkų r. sav. Šalčininkų m. A. Mickevičiaus g.
Paskirtis Kelių (gatvių)
Pavadinimas A.Mickevičiaus gatvė
Žymėjimas plane
Kadastro duomenų nustatymo data 2020-11-24
Statybos būklė **Unikalus numeris** 4400-5568-7138

Kelias, kelio sudėtinės dalys	Mato vienetas	Kiekis
1	2	3
Gatvė	km	0,286
Įvažiavimas, nuovaža	kv. m	150
Įvažiavimas, nuovaža	vnt.	20
Pėsčiųjų (dviračių) takas	kv. m	666

Matininkas



AUŠRA PETKŪNIENĖ



Uždaroji akcinė bendrovė korporacija "Matininkai", kodas: 121913439, adresas: Vilnius, J. Kubiliaus g. 6
Matininkas(-ė) AUŠRA PETKŪNIENĖ, kvalifikacijos pažymėjimo Nr. 2M-M-1165; 2M-M-630

KELIO / GATVĖS IR JO SUDĖTINIŲ DALIŲ VERTIŲ NUSTATYMAS

Pavadinimas A.Mickevičiaus gatvė
Kelio reikšmė
Kelio numeris
Kadastro duomenų nustatymo data 2020-11-24
Vertės nustatymo data 2020-11-24

Kelio sudėtinės dalies pavadinimas	Atskaitos taškai	Kasmetinis vertės mažinimo koeficientas	Matavimo vienetas	Kiekis	Įkainojimo pagrindas	Vidutinė vieneto statybos vertė po indeksavimo, Eur	Atkūrimo kaštai (statybinė vertė), Eur	Nusidėvėjimas %	Atkuriamoji vertė, Eur	Vietovės pataisos koeficientas	Vidutinė rinkos vertė, Eur
1	2	3	4	5	6	7	8	9	10	11	12
Gatvės atkarpa	58-120	5	km	0,286	NTK2020-3.2.5	575260	165000	75	41100	1	41100
Įvažiavimas, nuovaža	62	5	kv. m	4	NTK2020-3.2.10	44,17	177	75	44	1	44
Įvažiavimas, nuovaža	65	10	kv. m	5	NTK2020-3.2.10	61,18	306	75	76	1	76
Įvažiavimas, nuovaža	69	10	kv. m	9	NTK2020-3.2.10	58,13	523	75	131	1	131
Įvažiavimas, nuovaža	72	5	kv. m	25	NTK2020-3.2.10	39,41	985	75	246	1	246



* 1 1 2 2 1 2 2 8 5 0 *

1	2	3	4	5	6	7	8	9	10	11	12
Įvažiavimas, nuovaža	76	10	kv. m	8	NTK2020-3.2.10	61,18	489	75	122	1	122
Įvažiavimas, nuovaža	79	10	kv. m	9	NTK2020-3.2.10	58,13	523	75	131	1	131
Įvažiavimas, nuovaža	83	10	kv. m	6	NTK2020-3.2.10	61,18	367	75	92	1	92
Įvažiavimas, nuovaža	86	10	kv. m	5	NTK2020-3.2.10	61,18	306	75	76	1	76
Įvažiavimas, nuovaža	86	10	kv. m	7	NTK2020-3.2.10	58,13	407	75	102	1	102
Įvažiavimas, nuovaža	91	10	kv. m	6	NTK2020-3.2.10	61,18	367	75	92	1	92
Įvažiavimas, nuovaža	94	10	kv. m	5	NTK2020-3.2.10	61,18	306	75	76	1	76
Įvažiavimas, nuovaža	95	10	kv. m	7	NTK2020-3.2.10	58,13	407	75	102	1	102
Įvažiavimas, nuovaža	99	10	kv. m	6	NTK2020-3.2.10	58,13	349	75	87	1	87
Įvažiavimas, nuovaža	102	10	kv. m	10	NTK2020-3.2.10	58,13	581	75	145	1	145
Įvažiavimas, nuovaža	104	10	kv. m	5	NTK2020-3.2.10	61,18	306	75	76	1	76
Įvažiavimas, nuovaža	108	10	kv. m	6	NTK2020-3.2.10	61,18	367	75	92	1	92
Įvažiavimas, nuovaža	111	10	kv. m	10	NTK2020-3.2.10	58,13	581	75	145	1	145
Įvažiavimas, nuovaža	112	10	kv. m	5	NTK2020-3.2.10	61,18	306	75	76	1	76
Įvažiavimas, nuovaža	114	10	kv. m	5	NTK2020-3.2.10	61,18	306	75	76	1	76
Įvažiavimas, nuovaža	118	10	kv. m	7	NTK2020-3.2.10	61,18	428	75	107	1	107



* 1 1 2 2 1 2 2 8 5 0 *

1	2	3	4	5	6	7	8	9	10	11	12
Pēščiņņu (dviračiņņu) takas	58-61	5	kv. m	32	NTK2020-3.2.11	48,08	1540	75	385	1	385
Pēščiņņu (dviračiņņu) takas	63-70	5	kv. m	23	NTK2020-3.2.11	48,08	1110	75	276	1	276
Pēščiņņu (dviračiņņu) takas	74-78	5	kv. m	31	NTK2020-3.2.11	48,08	1490	75	373	1	373
Pēščiņņu (dviračiņņu) takas	80-85	5	kv. m	57	NTK2020-3.2.11	48,08	2740	75	685	1	685
Pēščiņņu (dviračiņņu) takas	88-93	5	kv. m	68	NTK2020-3.2.11	48,08	3270	75	817	1	817
Pēščiņņu (dviračiņņu) takas	96-101	5	kv. m	19	NTK2020-3.2.11	48,08	914	75	228	1	228
Pēščiņņu (dviračiņņu) takas	105-110	5	kv. m	29	NTK2020-3.2.11	48,08	1390	75	349	1	349
Pēščiņņu (dviračiņņu) takas	113-117	5	kv. m	42	NTK2020-3.2.11	48,08	2020	75	505	1	505
Pēščiņņu (dviračiņņu) takas	119-120	5	kv. m	10	NTK2020-3.2.11	48,08	481	75	120	1	120
Pēščiņņu (dviračiņņu) takas	58-64	5	kv. m	46	NTK2020-3.2.11	48,08	2210	75	553	1	553
Pēščiņņu (dviračiņņu) takas	66-68	5	kv. m	14	NTK2020-3.2.11	48,08	673	75	168	1	168
Pēščiņņu (dviračiņņu) takas	71-75	5	kv. m	22	NTK2020-3.2.11	48,08	1060	75	264	1	264
Pēščiņņu (dviračiņņu) takas	77-81	5	kv. m	50	NTK2020-3.2.11	48,08	2400	75	601	1	601
Pēščiņņu (dviračiņņu) takas	84-85	5	kv. m	30	NTK2020-3.2.11	48,08	1440	75	361	1	361
Pēščiņņu (dviračiņņu) takas	87-90	5	kv. m	41	NTK2020-3.2.11	48,08	1970	75	493	1	493
Pēščiņņu (dviračiņņu) takas	92-93	5	kv. m	21	NTK2020-3.2.11	48,08	1010	75	252	1	252



* 1 1 2 2 1 2 2 8 5 0 *

1	2	3	4	5	6	7	8	9	10	11	12
Pėsčiųjų (dviračių) takas	95-98	5	kv. m	15	NTK2020-3.2.11	48,08	721	75	180	1	180
Pėsčiųjų (dviračių) takas	100-107	5	kv. m	30	NTK2020-3.2.11	48,08	1440	75	361	1	361
Pėsčiųjų (dviračių) takas	109-113	5	kv. m	36	NTK2020-3.2.11	48,08	1730	75	433	1	433
Pėsčiųjų (dviračių) takas	115-120	5	kv. m	50	NTK2020-3.2.11	48,08	2400	75	601	1	601
Viso							205000		51200		51200

Matininkas

AUŠRA PETKŪNIENĖ



* 1 1 2 2 1 2 2 8 5 0 *

Uždaroji akcinė bendrovė korporacija "Matininkai", kodas: 121913439, adresas: Vilnius, J. Kubiliaus g. 6
Matininkas(-ė) AUŠRA PETKŪNIENĖ, kvalifikacijos pažymėjimo Nr. 2M-M-1165; 2M-M-630

KELIO / GATVĖS VAŽIUOJAMOSIOS DALIES IR ŽEMĖS SANKASOS KADASTRO DUOMENYS

Pavadinimas A.Mickevičiaus gatvė
Kelio reikšmė
Kelio numeris
Kadastro duomenų nustatymo data 2020-11-24

Kelio sudėtinės dalies pavadinimas	Ruožo su vienodais kelio dangos ir sankasos plotčiais ir tipais pradžia				Ruožo su vienodais kelio dangos ir sankasos plotčiais ir tipais pabaiga				Ruožo ilgis, km.	Eismo juostų skaičius	Kelio plotis, m	Kelio sankasos plotis, m	Kelio sankasos tipas	Kelio dangos plotis, m	Kelio dangos rūšis	Metai			
	atskaitos duomenys ašyje		koordinatės		atskaitos duomenys ašyje		koordinatės									Statybos	Rekonstravimo	Pradžios/Pabaigos	
	taško Nr.	km	X	Y	taško Nr.	km	X	Y											
1	2	3	4	5	6	7	8	9	10	11	12	13	14	15	16	17	18	19	20
Gatvės atkarpa	58	0,675	6019987,61	589917,83	120	0,961	6019703,43	589946,15	0,286	Dvi	10	7		7	Asfaltbetonis	1979			
																1979			



Matininkas

AUŠRA PETKŪNIENĖ



Uždaroji akcinė bendrovė korporacija "Matininkai", kodas: 121913439, adresas: Vilnius, J. Kubiliaus g. 6
Matininkas(-ė) AUŠRA PETKŪNIENĖ, kvalifikacijos pažymėjimo Nr. 2M-M-1165; 2M-M-630

KELIO / GATVĖS SANKRYŽŲ, TILTŲ, VIADUKŲ, ESTAKADŲ, PRALAIĐŲ, AUTOBUSŲ SUSTOJIMO IR POILSIO AIKŠTELIŲ,
ŠVIESOFORŲ, KELIO ORO SĄLYGŲ STEBĖJIMO IR TRANSPORTO APSKAITOS ĮRENGINIŲ KADASTRO DUOMENYS

Pavadinimas A.Mickevičiaus gatvė
Kelio reikšmė
Kelio numeris
Kadastro duomenų nustatymo data 2020-11-24

Kelio sudėtinės dalies pavadinimas	Atskaitos duomenys ašyje		Centro koordinatės		Medžiaga/ Dangos rūšis	Mato vienetas	Kiekis	Kelio pusė	Kliūtis pavadinimas	Metai			
										Statybos	Rekonstravimo	Kapitalinio remonto	Paprasčio remonto
	taško Nr.	km	X	Y									
1	2	3	4	5	6	7	8	9	10	11	12	13	14
Įvažiavimas, nuovaža	62	0,7	6019962,32	589917,71	Asfaltbetonis	kv. m	4	Dešinė		1979			
										1979			
Įvažiavimas, nuovaža	65	0,708	6019955,08	589917,43	Betono trinkelės	kv. m	5	Kairė		1979			
										1979			
Įvažiavimas, nuovaža	69	0,723	6019939,93	589918,78	Betono trinkelės	kv. m	9	Kairė		1979			
										1979			



* 1 1 2 2 1 2 2 8 4 6 *

1	2	3	4	5	6	7	8	9	10	11	12	13	14
Įvažiavimas, nuovaža	72	0,729	6019934,11	589919,5	Asfaltbetonis	kv. m	25	Dešinė		1979			
Įvažiavimas, nuovaža	76	0,745	6019918,25	589921,2	Betono trinkelės	kv. m	8	Kairė		1979			
Įvažiavimas, nuovaža	79	0,759	6019904,3	589922,76	Betono trinkelės	kv. m	9	Dešinė		1979			
Įvažiavimas, nuovaža	83	0,781	6019881,77	589925,4	Betono trinkelės	kv. m	6	Kairė		1979			
Įvažiavimas, nuovaža	86	0,806	6019857,12	589928,33	Betono trinkelės	kv. m	5	Kairė		1979			
Įvažiavimas, nuovaža	86	0,806	6019857,12	589928,33	Betono trinkelės	kv. m	7	Dešinė		1979			
Įvažiavimas, nuovaža	91	0,838	6019825,28	589932,15	Betono trinkelės	kv. m	6	Kairė		1979			
Įvažiavimas, nuovaža	94	0,856	6019807,19	589934,3	Betono trinkelės	kv. m	5	Kairė		1979			
Įvažiavimas, nuovaža	95	0,858	6019805,26	589934,54	Betono trinkelės	kv. m	7	Dešinė		1979			
Įvažiavimas, nuovaža	99	0,87	6019793,7	589935,96	Betono trinkelės	kv. m	6	Kairė		1979			
Įvažiavimas, nuovaža	102	0,88	6019784,09	589937,09	Betono trinkelės	kv. m	10	Dešinė		1979			
										1979			



* 1 1 2 2 1 2 2 8 4 6 *

1	2	3	4	5	6	7	8	9	10	11	12	13	14
Įvažiavimas, nuovaža	104	0,885	6019778,53	589937,74	Betono trinkelės	kv. m	5	Dešinė		1979			
Įvažiavimas, nuovaža	108	0,895	6019769,38	589938,8	Betono trinkelės	kv. m	6	Kairė		1979			
Įvažiavimas, nuovaža	111	0,913	6019750,57	589940,94	Betono trinkelės	kv. m	10	Dešinė		1979			
Įvažiavimas, nuovaža	112	0,918	6019746,06	589941,45	Betono trinkelės	kv. m	5	Dešinė		1979			
Įvažiavimas, nuovaža	114	0,923	6019741,39	589941,98	Betono trinkelės	kv. m	5	Kairė		1979			
Įvažiavimas, nuovaža	118	0,952	6019712,7	589945,13	Betono trinkelės	kv. m	7	Dešinė		1979			
										1979			



Matininkas

AUŠRA PETKŪNIENĖ



* 1 1 2 2 1 2 2 8 4 6 *

Uždaroji akcinė bendrovė korporacija "Matininkai", kodas: 121913439, adresas: Vilnius, J. Kubiliaus g. 6
Matininkas(-ė) AUŠRA PETKŪNIENĖ, kvalifikacijos pažymėjimo Nr. 2M-M-1165; 2M-M-630

KELIO / GATVĖS ATITVARŲ, TRIUKŠMO SIENUČIŲ, ŽELDYNŲ, PĖSČIŲJŲ IR DVIRAČIŲ TAKŲ, ELEKTROS APŠVIETIMO TINKLO
KADASTRO DUOMENYS

Pavadinimas A.Mickevičiaus gatvė
Kelio reikšmė
Kelio numeris
Kadastro duomenų nustatymo data 2020-11-24

Kelio sudėtinės dalies pavadinimas	Ruožo su vienodais kelio dangos ir sankasos pločiais ir tipais pradžia				Ruožo su vienodais kelio dangos ir sankasos pločiais ir tipais pabaiga				Medžiaga/ Dangos rūšis	Mato vienetas	Kiekis	Kelio pusė (kairė, dešinė)	Elektrės apšvietimo tinklo tipas	Laidininko skerspjūvis	Metai			
	atskaitos duomenys		koordinatės		atskaitos duomenys		koordinatės								Statybos	Rekonstravimas	Pradžios/Pabaigos	Paprasčio remonto
	taško Nr.	km	X	Y	taško Nr.	km	X	Y										
1	2	3	4	5	6	7	8	9	10	11	12	13	14	15	16	17	18	19
Pėsčiųjų (dviračių) takas	58	0,675	6019987,15	589913,99	61	0,699	6019963,91	589913,01	Betono plytelės	kv. m	32	Dešinė			1979			
Pėsčiųjų (dviračių) takas	63	0,702	6019960,08	589912,96	70	0,724	6019937,56	589911,59	Betono plytelės	kv. m	23	Dešinė			1979			
Pėsčiųjų (dviračių) takas	74	0,735	6019927,86	589916,65	78	0,756	6019906,88	589918,93	Betono plytelės	kv. m	31	Dešinė			1979			

1	2	3	4	5	6	7	8	9	10	11	12	13	14	15	16	17	18	19
Pėsčiųjų (dviračių) takas	80	0,762	6019900,99	589919,56	85	0,804	6019859	589924,52	Betono plytelės	kv. m	57	Dešinė			1979			
Pėsčiųjų (dviračių) takas	88	0,809	6019853,19	589925,22	93	0,854	6019808,23	589930,56	Betono plytelės	kv. m	68	Dešinė			1979			
Pėsčiųjų (dviračių) takas	96	0,86	6019803,11	589931,2	101	0,877	6019786,52	589933,27	Betono plytelės	kv. m	19	Dešinė			1979			
Pėsčiųjų (dviračių) takas	105	0,888	6019775,57	589934,47	110	0,91	6019753,68	589937,03	Betono plytelės	kv. m	29	Dešinė			1979			
Pėsčiųjų (dviračių) takas	113	0,921	6019743,46	589938,16	117	0,949	6019714,76	589941,23	Betono plytelės	kv. m	42	Dešinė			1979			
Pėsčiųjų (dviračių) takas	119	0,954	6019709,92	589941,91	120	0,961	6019703,17	589942,49	Betono plytelės	kv. m	10	Dešinė			1979			
Pėsčiųjų (dviračių) takas	58	0,675	6019988,12	589921,86	64	0,705	6019957,19	589921,79	Betono plytelės	kv. m	46	Kairė			1979			
Pėsčiųjų (dviračių) takas	66	0,709	6019953,27	589921,87	68	0,72	6019943,35	589922,3	Betono plytelės	kv. m	14	Kairė			1979			
Pėsčiųjų (dviračių) takas	71	0,726	6019937,11	589922,75	75	0,741	6019921,91	589924,25	Betono plytelės	kv. m	22	Kairė			1979			
Pėsčiųjų (dviračių) takas	77	0,747	6019916,48	589924,85	81	0,779	6019883,79	589928,73	Betono plytelės	kv. m	50	Kairė			1979			
Pėsčiųjų (dviračių) takas	84	0,783	6019880,08	589929,18	85	0,804	6019859,43	589931,63	Betono plytelės	kv. m	30	Kairė			1979			



* 1 1 2 2 1 2 2 8 4 7 *

1	2	3	4	5	6	7	8	9	10	11	12	13	14	15	16	17	18	19
Pėsčiųjų (dviračių) takas	87	0,808	6019855,57	589932,12	90	0,836	6019827,56	589935,5	Betono plytelės	kv. m	41	Kairė			1979			
Pėsčiųjų (dviračių) takas	92	0,841	6019823,02	589935,99	93	0,854	6019809,62	589937,61	Betono plytelės	kv. m	21	Kairė			1979			
Pėsčiųjų (dviračių) takas	95	0,858	6019805,69	589938,07	98	0,868	6019795,69	589939,32	Betono plytelės	kv. m	15	Kairė			1979			
Pėsčiųjų (dviračių) takas	100	0,873	6019791,54	589939,8	107	0,892	6019772,02	589942,1	Betono plytelės	kv. m	30	Kairė			1979			
Pėsčiųjų (dviračių) takas	109	0,897	6019767,37	589942,63	113	0,921	6019743,86	589945,3	Betono plytelės	kv. m	36	Kairė			1979			
Pėsčiųjų (dviračių) takas	115	0,925	6019739,84	589945,83	120	0,961	6019703,69	589949,81	Betono plytelės	kv. m	50	Kairė			1979			
															1979			



Matininkas

AUŠRA PETKŪNIENĖ



* 1 1 2 2 1 2 2 8 4 7 *

GATVĚS IŠDĚSTYMO SCHEMA



1 1 2 2 1 0 9 3 0 3



GATVĖS PLANAS M1:500



689950
6019150

77/23 - 0080

78/23 - 0061

Lapų išdėstymo schema



Objekto pavadinimas	A.Mickevičiaus gatvė
Savivaldybė	Šalčininkų r. sav.
Seniūnija	
Gyvenamoji vietovė	Šalčininkų m.
Gatvė	A.Mickevičiaus g.

Kadastru duomenų nustatymui naudota medžiaga	
Medžiagos pavadinimas	Medžiagos parengimo data
UAB korporacija "Matininkai" vykdo. R.Možeiko 2M-M-679 parengta geodezinė nuotrauka	2020-07

UAB KOPORACIJA "MATININKAI" kodas 121913439, buveinės adresas: Vilnius, J.Kubiliaus g. 6, 85 2129760 vilnius@matininkai.lt			
Matininko kvalifikacijos pažymėjimo Nr.	Pareigos	Vardas ir pavardė	Data
2M-M-1165	Matininkas	Aušra Petkūnienė	2020-11-24



1122109303

GATVĖS PLANAS M1:500

Kelias (gatvė)	A.Mickevičiaus g.
Kaimas (miestelis)	
Miestas (rajonas)	Šalčininkų m.
Savivaldybė	Šalčininkų r. sav.
Kelio ruožas	1.456 km–1.829 km
Unikalus Nr.	4400–5568–7108

KOORDINAČIŲ ŽINIARAŠTIS

Koordinatų sistema: LKS-94							Koordinatų sistema: LKS-94						
Kelio riba			Kelio ašis				Kelio riba			Kelio ašis			
taško Nr.	X	Y	taško Nr.	atskaitos taško km	X	Y	taško Nr.	X	Y	taško Nr.	atskaitos taško km	X	Y
1	6019209,66	589994,75	25	1,456	6019209,56	589989,45				55	1,700	6018971,56	589947,88
2	6019155,53	589998,22	26	1,482	6019183,51	589989,83				56	1,705	6018966,88	589946,68
3	6019143,03	589996,95	27	1,511	6019154,75	589990,25				57	1,710	6018962,08	589945,46
4	6019111,74	589991,84	28	1,515	6019151,05	589990,21				58	1,710	6018961,54	589945,34
5	6019091,70	589988,59	29	1,517	6019148,37	589990,19				59	1,711	6018960,95	589945,22
6	6019077,77	589986,46	30	1,519	6019146,58	589990,18				60	1,720	6018951,58	589943,21
7	6019014,11	589965,33	31	1,521	6019144,75	589990,16				61	1,728	6018944,34	589941,66
8	6018978,34	589956,29	32	1,522	6019143,23	589990,15				62	1,730	6018941,93	589941,29
9	6018920,87	589945,02	33	1,525	6019140,56	589990,12				63	1,733	6018939,51	589940,91
10	6018901,79	589944,61	34	1,527	6019138,85	589990,11				64	1,744	6018927,98	589939,13
11	6018879,33	589943,99	35	1,532	6019133,71	589989,88				65	1,747	6018925,64	589938,77
12	6018842,85	589944,47	36	1,532	6019133,29	589989,83				66	1,749	6018922,91	589938,35
13	6018844,31	589933,24	37	1,558	6019107,66	589986,73				67	1,754	6018918,72	589938,03
14	6018896,26	589930,68	38	1,561	6019104,72	589986,38				68	1,756	6018916,38	589937,88
15	6018921,04	589929,68	39	1,580	6019086,09	589982,58				69	1,758	6018914,35	589937,75
16	6018929,35	589929,37	40	1,583	6019083,69	589981,90				70	1,768	6018904,40	589937,11
17	6018945,13	589934,74	41	1,607	6019060,63	589975,37				71	1,769	6018903,14	589937,03
18	6018977,04	589941,77	42	1,608	6019059,39	589974,94				72	1,770	6018902,32	589936,98
19	6019015,84	589951,24	43	1,611	6019056,67	589973,98				73	1,773	6018899,35	589936,79
20	6019045,05	589957,92	44	1,620	6019047,93	589970,91				74	1,776	6018896,33	589936,81
21	6019068,34	589963,25	45	1,630	6019038,32	589967,52				75	1,778	6018894,37	589936,83
22	6019137,90	589982,28	46	1,633	6019035,66	589966,59				76	1,779	6018893,11	589936,84
23	6019153,98	589983,34	47	1,635	6019033,64	589965,88				77	1,791	6018881,29	589937,04
24	6019209,43	589982,20	48	1,653	6019016,47	589959,84				78	1,809	6018863,65	589937,79
			49	1,659	6019011,34	589958,41				79	1,829	6018843,61	589938,64
			50	1,666	6019004,09	589956,40							
			51	1,668	6019002,14	589955,85							
			52	1,671	6018999,28	589955,06							
			53	1,675	6018995,87	589954,11							
			54	1,685	6018986,40	589951,69							

Žiniaraštį sudarė:
Matininkas, nustatęs kadastr. duomenis



1122109303



(parašas)

Aušra Petkūnienė

(vardas ir pavardė)

GATVĖS PLANAS M1:500

Š



590000
5019050

Lapų išdėstymo schema

78/23 - 0061

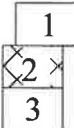



77/23 - 0080

78/23 - 0081

77/23 - 0100

Objekto pavadinimas	A.Mickevičiaus gatvė
Savivaldybė	Šalčininkų r. sav.
Seniūnija	
Gyvenamoji vietovė	Šalčininkų m.
Gatvė	A.Mickevičiaus g.

Kadastro duomenų nustatymui naudota medžiaga	
Medžiagos pavadinimas	Medžiagos parengimo data
UAB korporacija "Matininkai" vykd.	2020-07
R.Možeiko 2M-M-679 parengta geodezinė nuotrauka	

 UAB KORPORACIJA "MATININKAI" kodas 121913439, buveinės adresas: Vilnius, J.Kubiliaus g. 6, 85 2129760 vilnius@matininkai.lt			
Matininko kvalifikacijos pažymėjimo Nr.	Pareigos	Vardas ir pavardė	Data
2M-M-1165	Matininkas	Aušra Petkūnienė	2020-11-24
			



1122109303

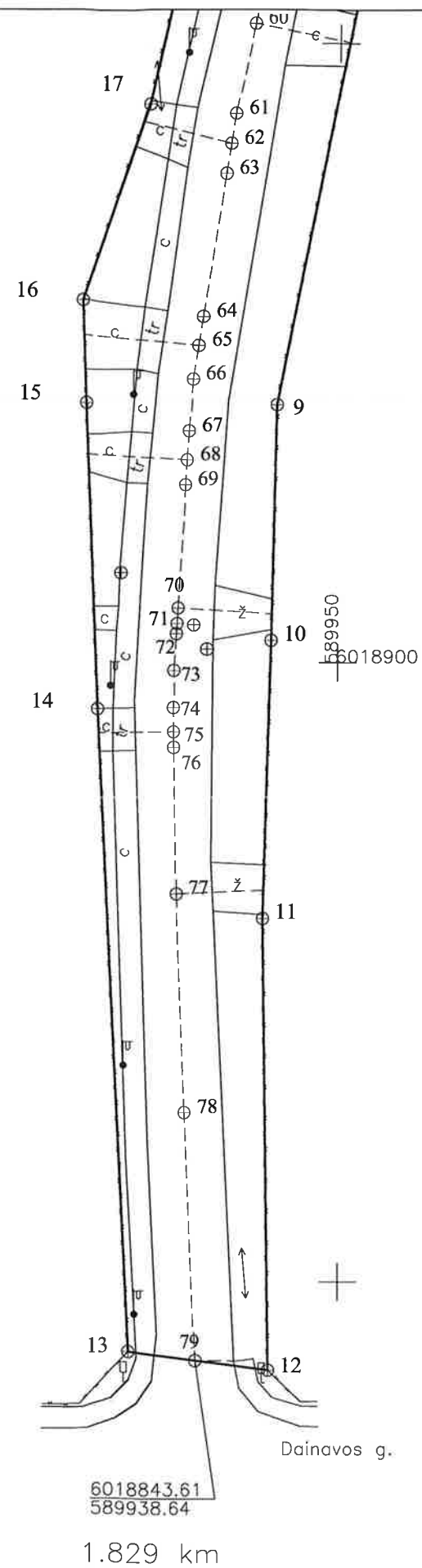

GATVĖS PLANAS M1:500

Š



77/23 - 0100

78/23 - 0081

Lapų išdėstymo schema

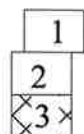

Objekto pavadinimas	A. Mickevičiaus gatvė
Savivaldybė	Šalčininkų r. sav.
Seniūnija	
Gyvenamoji vietovė	Šalčininkų m.
Gatvė	A. Mickevičiaus g.

Kadastro duomenų nustatymui naudota medžiaga	
Medžiagos pavadinimas	Medžiagos parengimo data
UAB korporacija "Matininkai" vykd.	2020-07
R. Možeiko 2M-M-679 parengta geodezinė nuotrauka	

UAB KORPORACIJA "MATININKAI" kodas 121913439, buveinės adresas: Vilnius, J. Kubiliaus g. 6, 85 2129760 vilnius@matininkai.lt			
Matininko kvalifikacijos pažymėjimo Nr.	Pareigos	Vardas ir pavardė	Data
2M-M-1165	Matininkas	Aušra Petkūnienė	2020-11-24



1122109303

Uždaroji akcinė bendrovė korporacija "Matininkai", kodas: 121913439, adresas: Vilnius, J. Kubiliaus g. 6

Matininkas(-ė) AUŠRA PETKŪNIENĖ, kvalifikacijos pažymėjimo Nr. 2M-M-1165; 2M-M-630

KELIO / GATVĖS IR JO SUDĖTINIŲ DALIŲ KADASTRO DUOMENYS

Adresas Šalčininkų r. sav. Šalčininkų m. A. Mickevičiaus g.

Paskirtis Kelių (gatvių)

Pavadinimas A.Mickevičiaus gatvė

Žymėjimas plane

Kadastro duomenų nustatymo data 2020-11-24

Statybos būklė

Unikalus numeris 4400-5568-7108

Statybos pradžios metai:	1979	Kelio Nr.:	
Statybos pabaigos metai:	1979	Kelio ruožas:	1.456-1,829
Rekonstravimo pradžios metai:		Ilgis: km	0,373
Rekonstravimo pabaigos metai:		Gatvės kategorija:	Pagalbinė
Kap. remonto pradžios metai:		Statinio kategorija:	Neypatingasis
Kap. remonto pabaigos metai:		Baigtumo procentas: %	100
Papr. remonto pradžios metai:			
Papr. remonto pabaigos metai:			

Kelias, kelio sudėtinės dalys	Mato vienetas	Kiekis
1	2	3
Gatvės atkarpa	km	0,373
Ivažiavimas, nuovaža	kv. m	22
Ivažiavimas, nuovaža	vnt.	1
Ivažiavimas, nuovaža	kv. m	40
Ivažiavimas, nuovaža	vnt.	1
Ivažiavimas, nuovaža	kv. m	6
Ivažiavimas, nuovaža	vnt.	1
Ivažiavimas, nuovaža	kv. m	8
Ivažiavimas, nuovaža	vnt.	1
Ivažiavimas, nuovaža	kv. m	7
Ivažiavimas, nuovaža	vnt.	1
Ivažiavimas, nuovaža	kv. m	27
Ivažiavimas, nuovaža	vnt.	1
Ivažiavimas, nuovaža	kv. m	7
Ivažiavimas, nuovaža	vnt.	1
Ivažiavimas, nuovaža	kv. m	8
Ivažiavimas, nuovaža	vnt.	1
Ivažiavimas, nuovaža	kv. m	11
Ivažiavimas, nuovaža	vnt.	1



* 1 1 2 4 2 0 9 2 3 6 *

1	2	3
Įvažiavimas, nuovaža	kv. m	23
Įvažiavimas, nuovaža	vnt.	1
Įvažiavimas, nuovaža	kv. m	23
Įvažiavimas, nuovaža	vnt.	1
Įvažiavimas, nuovaža	kv. m	23
Įvažiavimas, nuovaža	vnt.	1
Įvažiavimas, nuovaža	kv. m	18
Įvažiavimas, nuovaža	vnt.	1
Įvažiavimas, nuovaža	kv. m	34
Įvažiavimas, nuovaža	vnt.	1
Įvažiavimas, nuovaža	kv. m	19
Įvažiavimas, nuovaža	vnt.	1
Įvažiavimas, nuovaža	kv. m	16
Įvažiavimas, nuovaža	vnt.	1
Įvažiavimas, nuovaža	kv. m	10
Įvažiavimas, nuovaža	vnt.	1
Įvažiavimas, nuovaža	kv. m	17
Įvažiavimas, nuovaža	vnt.	1
Pralaida	m	14,05
Pralaida	vnt.	1
Pėsčiųjų (dviračių) takas	kv. m	107
Pėsčiųjų (dviračių) takas	kv. m	13
Pėsčiųjų (dviračių) takas	kv. m	145
Pėsčiųjų (dviračių) takas	kv. m	33
Pėsčiųjų (dviračių) takas	kv. m	52
Pėsčiųjų (dviračių) takas	kv. m	54
Pėsčiųjų (dviračių) takas	kv. m	6
Pėsčiųjų (dviračių) takas	kv. m	31
Pėsčiųjų (dviračių) takas	kv. m	21
Pėsčiųjų (dviračių) takas	kv. m	8
Pėsčiųjų (dviračių) takas	kv. m	35
Pėsčiųjų (dviračių) takas	kv. m	87

Matininkas



AUŠRA PETKŪNIENĖ



Uždaroji akcinė bendrovė korporacija "Matininkai", kodas: 121913439, adresas: Vilnius, J. Kubiliaus g. 6

Matininkas(-ė) AUŠRA PETKŪNIENĖ, kvalifikacijos pažymėjimo Nr. 2M-M-1165; 2M-M-630

KELIO / GATVĖS IR JO SUDĖTINIŲ DALIŲ KADASTRO DUOMENYS

Adresas Šalčininkų r. sav. Šalčininkų m. A. Mickevičiaus g.
Paskirtis Kelių (gatvių)
Pavadinimas A.Mickevičiaus gatvė
Žymėjimas plane
Kadastro duomenų nustatymo data 2020-11-24
Statybos būklė **Unikalus numeris** 4400-5568-7108

Kelias, kelio sudėtinės dalys	Mato vienetas	Kiekis
1	2	3
Gatvė	km	0,373
Įvažiavimas, nuovaža	kv. m	319
Įvažiavimas, nuovaža	vnt.	18
Pėsčiųjų (dviračių) takas	kv. m	592
Pralaida	vnt.	1
Pralaida	m	14,05

Matininkas



AUŠRA PETKŪNIENĖ



Uždaroji akcinė bendrovė korporacija "Matininkai", kodas: 121913439, adresas: Vilnius, J. Kubiliaus g. 6
Matininkas(-ė) AUŠRA PETKŪNIENĖ, kvalifikacijos pažymėjimo Nr. 2M-M-1165; 2M-M-630

KELIO / GATVĖS IR JO SUDĖTINIŲ DALIŲ VERTIŲ NUSTATYMAS

Pavadinimas A.Mickevičiaus gatvė
Kelio reikšmė
Kelio numeris
Kadastro duomenų nustatymo data 2020-11-24
Vertės nustatymo data 2020-11-24

Kelio sudėtinės dalies pavadinimas	Atskaitos taškai	Kasmetinis vertės mažinimo koeficientas	Matavimo vienetas	Kiekis	Įkainojimo pagrindas	Vidutinė vieneto statybos vertė po indeksavimo, Eur	Atkūrimo kaštai (statybinė vertė), Eur	Nusidėvėjimas %	Atkuriamoji vertė, Eur	Vietovės patalpos koeficientas	Vidutinė rinkos vertė, Eur
1	2	3	4	5	6	7	8	9	10	11	12
Gatvės atkarpa	25-77	5	km	0,373	NTK2020-3.2.5	575260	215000	75	53600	1	53600
Įvažiavimas, nuovaža	30	5	kv. m	22	NTK2020-3.2.10	39,41	867	75	217	1	217
Įvažiavimas, nuovaža	32	5	kv. m	40	NTK2020-3.2.10	39,41	1580	75	394	1	394
Įvažiavimas, nuovaža	37	10	kv. m	6	NTK2020-3.2.10	15,85	95	75	24	1	24
Įvažiavimas, nuovaža	40	10	kv. m	8	NTK2020-3.2.10	15,85	127	75	32	1	32



* 1 1 2 2 1 2 2 1 3 9 *

1	2	3	4	5	6	7	8	9	10	11	12
Įvažiavimas, nuovaža	42	10	kv. m	7	NTK2020-3.2.10	61,18	428	75	107	1	107
Įvažiavimas, nuovaža	42	10	kv. m	27	NTK2020-3.2.10	15,85	428	75	107	1	107
Įvažiavimas, nuovaža	44	10	kv. m	7	NTK2020-3.2.10	15,85	111	75	28	1	28
Įvažiavimas, nuovaža	46	10	kv. m	8	NTK2020-3.2.10	61,18	489	75	122	1	122
Įvažiavimas, nuovaža	49	10	kv. m	11	NTK2020-3.2.10	15,85	174	75	44	1	44
Įvažiavimas, nuovaža	51	10	kv. m	23	NTK2020-3.2.10	61,18	1410	75	352	1	352
Įvažiavimas, nuovaža	56	10	kv. m	23	NTK2020-3.2.10	58,13	1340	75	334	1	334
Įvažiavimas, nuovaža	60	10	kv. m	23	NTK2020-3.2.10	61,18	1410	75	352	1	352
Įvažiavimas, nuovaža	62	10	kv. m	18	NTK2020-3.2.10	61,18	1100	75	275	1	275
Įvažiavimas, nuovaža	65	10	kv. m	34	NTK2020-3.2.10	61,18	2080	75	520	1	520
Įvažiavimas, nuovaža	68	10	kv. m	19	NTK2020-3.2.10	61,18	1160	75	291	1	291
Įvažiavimas, nuovaža	70	10	kv. m	16	NTK2020-3.2.10	15,85	254	75	63	1	63
Įvažiavimas, nuovaža	75	10	kv. m	10	NTK2020-3.2.10	61,18	612	75	153	1	153
Įvažiavimas, nuovaža	77	10	kv. m	17	NTK2020-3.2.10	15,85	269	75	67	1	67
Pralaida	28	2,5	m	14,05	NTK2020-5.1.11	400	5620	75	1410	1	1410
Pėsčiųjų (dviračių) takas	25-30	5	kv. m	107	NTK2020-3.2.11	48,08	5150	75	1290	1	1290



* 1 1 2 2 1 2 2 1 3 9 *

1	2	3	4	5	6	7	8	9	10	11	12
Pėsčiųjų (dviračių) takas	31-36	5	kv. m	13	NTK2020-3.2.11	48,08	625	75	156	1	156
Pėsčiųjų (dviračių) takas	33-41	5	kv. m	145	NTK2020-3.2.11	48,08	6970	75	1740	1	1740
Pėsčiųjų (dviračių) takas	43-45	5	kv. m	33	NTK2020-3.2.11	48,08	1590	75	397	1	397
Pėsčiųjų (dviračių) takas	47-50	5	kv. m	52	NTK2020-3.2.11	48,08	2500	75	625	1	625
Pėsčiųjų (dviračių) takas	52-55	5	kv. m	54	NTK2020-3.2.11	48,08	2600	75	649	1	649
Pėsčiųjų (dviračių) takas	57-59	5	kv. m	6	NTK2020-3.2.11	48,08	288	75	72	1	72
Pėsčiųjų (dviračių) takas	58-61	5	kv. m	31	NTK2020-3.2.11	48,08	1490	75	373	1	373
Pėsčiųjų (dviračių) takas	63-64	5	kv. m	21	NTK2020-3.2.11	48,08	1010	75	252	1	252
Pėsčiųjų (dviračių) takas	66-67	5	kv. m	8	NTK2020-3.2.11	48,08	385	75	96	1	96
Pėsčiųjų (dviračių) takas	69-74	5	kv. m	35	NTK2020-3.2.11	48,08	1680	75	421	1	421
Pėsčiųjų (dviračių) takas	76-79	5	kv. m	87	NTK2020-3.2.11	48,08	4180	75	1050	1	1050
Viso							263000		65600		65600



Matiminkas

AUŠRA PETKŪNIENĖ



* 1 1 2 2 1 2 2 1 3 9 *

Uždaroji akcinė bendrovė korporacija "Matininkai", kodas: 121913439, adresas: Vilnius, J. Kubiliaus g. 6
Matininkas(-ė) AUŠRA PETKŪNIENĖ, kvalifikacijos pažymėjimo Nr. 2M-M-1165; 2M-M-630

KELIO / GATVĖS VAŽIUOJAMOSIOS DALIES IR ŽEMĖS SANKASOS KADASTRO DUOMENYS

Pavadinimas A.Mickevičiaus gatvė
Kelio reikšmė
Kelio numeris
Kadastro duomenų nustatymo data 2020-11-24

Kelio sudėtinės dalies pavadinimas	Ruožo su vienodais kelio dangos ir sankasos pločiais ir tipais pradžia				Ruožo su vienodais kelio dangos ir sankasos pločiais ir tipais pabaiga				Ruožo ilgis, km.	Eismo juostų skaičius	Kelio plotis, m	Kelio sankasos plotis, m	Kelio sankasos tipas	Kelio dangos plotis, m	Kelio dangos rūšis	Metai			
	atskaitos duomenys ašyje		koordinatės		atskaitos duomenys ašyje		koordinatės									Statybos	Rekonstravimo	Pradžios/Pabaigos	
	taško Nr.	km	X	Y	taško Nr.	km	X	Y											
1	2	3	4	5	6	7	8	9	10	11	12	13	14	15	16	17	18	19	20
Gatvės atkarpa	25	1,456	6019209,56	589989,45	77	1,829	6018843,61	589938,64	0,373	Dvi	14	6		6	Asfaltbetonis	1979			
																1979			



AUŠRA PETKŪNIENĖ

Matininkas



Uždaroji akcinė bendrovė korporacija "Matininkai", kodas: 121913439, adresas: Vilnius, J. Kubiliaus g. 6
Matininkas(-ė) AUŠRA PETKŪNIENĖ, kvalifikacijos pažymėjimo Nr. 2M-M-1165; 2M-M-630

KELIO / GATVĖS SANKRYŽŲ, TILTŲ, VIADUKŲ, ESTAKADŲ, PRALAIDŲ, AUTOBUSŲ SUSTOJIMO IR POILSIO AIKŠTELIŲ,
ŠVIESOFORŲ, KELIO ORO SĄLYGŲ STEBĖJIMO IR TRANSPORTO APSKAITOS ĮRENGINIŲ KADASTRO DUOMENYS

Pavadinimas A.Mickevičiaus gatvė
Kelio reikšmė
Kelio numeris
Kadastro duomenų nustatymo data 2020-11-24

Kelio sudėtinės dalies pavadinimas	Atskaitos duomenys ašyje		Centro koordinatės		Medžiaga/ Dangos rūšis	Mato vienetas	Kiekis	Kelio pusė	Kliūties pavadinimas	Metai			
	taško Nr.	km	X	Y						Statybos	Pradžios/Pabaigos		
											Rekonstravimo	Kapitalinio remonto	Paprasto remonto
1	2	3	4	5	6	7	8	9	10	11	12	13	14
Įvažiavimas, nuovaža	30	1,519	6019146,58	589990,18	Asfaltbetonis	kv. m	22	Kairė		1979			
										1979			
Įvažiavimas, nuovaža	32	1,522	6019143,23	589990,15	Asfaltbetonis	kv. m	40	Dešinė		1979			
										1979			
Įvažiavimas, nuovaža	37	1,558	6019107,66	589986,73	Žvyras	kv. m	6	Kairė		1979			
										1979			



1	2	3	4	5	6	7	8	9	10	11	12	13	14
Įvažiavimas, nuovaža	40	1,583	6019083,69	589981,9	Žvyras	kv. m	8	Kairė		1979			
Įvažiavimas, nuovaža	42	1,608	6019059,39	589974,94	Betono trinkelės	kv. m	7	Dešinė		1979			
Įvažiavimas, nuovaža	42	1,608	6019059,39	589974,94	Žvyras	kv. m	27	Dešinė		1979			
Įvažiavimas, nuovaža	44	1,62	6019047,93	589970,91	Žvyras	kv. m	7	Kairė		1979			
Įvažiavimas, nuovaža	46	1,633	6019035,66	589966,59	Betono trinkelės	kv. m	8	Dešinė		1979			
Įvažiavimas, nuovaža	49	1,659	6019011,34	589958,41	Žvyras	kv. m	11	Kairė		1979			
Įvažiavimas, nuovaža	51	1,668	6019002,14	589955,85	Betono plytelės	kv. m	23	Dešinė		1979			
Įvažiavimas, nuovaža	56	1,705	6018966,88	589946,68	Žvyras	kv. m	23	Dešinė		1979			
Įvažiavimas, nuovaža	60	1,72	6018951,58	589943,21	Betono trinkelės	kv. m	23	Kairė		1979			
Įvažiavimas, nuovaža	62	1,73	6018941,93	589941,29	Betono plytelės	kv. m	18	Dešinė		1979			
Įvažiavimas, nuovaža	65	1,747	6018925,64	589938,77	Betono plytelės	kv. m	34	Dešinė		1979			



* 1 1 2 2 1 2 2 1 4 1 *

1	2	3	4	5	6	7	8	9	10	11	12	13	14
Įvažiavimas, nuovaža	68	1,756	6018916,38	589937,88	Betono plytelės	kv. m	19	Dešinė		1979			
										1979			
Įvažiavimas, nuovaža	70	1,768	6018904,4	589937,11	Žvyras	kv. m	16	Kairė		1979			
										1979			
Įvažiavimas, nuovaža	75	1,778	6018894,37	589936,83	Betono plytelės	kv. m	10	Dešinė		1979			
										1979			
Įvažiavimas, nuovaža	77	1,791	6018881,29	589937,04	Žvyras	kv. m	17	Kairė		1979			
										1979			
Pralaida	28	1,515	6019151,05	589990,21	Betonas	m	14,05	Centras		1979			
										1979			

Matininkas

AUŠRA PETKŪNIENĖ



* 1 1 2 2 1 2 2 1 4 1 *

Uždaroji akcinė bendrovė korporacija "Matininkai", kodas: 121913439, adresas: Vilnius, J. Kubiliaus g. 6
Matininkas(-ė) AUŠRA PETKŪNIENĖ, kvalifikacijos pažymėjimo Nr. 2M-M-1165; 2M-M-630

KELIO / GATVĖS ATITVARŲ, TRIUKŠMO SIENUČIŲ, ŽELDYNŲ, PĖSČIŲŲ IR DVIRAČIŲ TAKŲ, ELEKTROS APŠVIETIMO TINKLO
KADASTRO DUOMENYS

Pavadinimas A.Mickevičiaus gatvė
Kelio reikšmė
Kelio numeris
Kadastro duomenų nustatymo data 2020-11-24

Kelio sudėtinės dalies pavadinimas	Ruožo su vienodais kelio dangos ir sankasos pločiais ir tipais pradžia				Ruožo su vienodais kelio dangos ir sankasos pločiais ir tipais pabaiga				Medžiaga/ Dangos rūšis	Mato vienetas	Kiekis	Kelio pusė (kairė, dešinė)	Elektros apšvietimo tinklo tipas	Laidininko skerspjūvis	Metai			
	atskaitytos duomenys		koordinatės		atskaitytos duomenys		koordinatės								Statybos	Rekonstravimas	Pradžios/Pabaigos	Paprasčio remonto
	taško Nr.	km	X	Y	taško Nr.	km	X	Y										
1	2	3	4	5	6	7	8	9	10	11	12	13	14	15	16	17	18	19
Pėsčiųjų (dviračių) takas	25	1,456	6019209,51	589986,41	30	1,519	6019146,81	589982,87	Betono plytelės	kv. m	107	Dešinė			1979			
Pėsčiųjų (dviračių) takas	31	1,521	6019144,7	589996,53	36	1,532	6019133,21	589992,69	Betono plytelės	kv. m	13	Kairė			1979			
Pėsčiųjų (dviračių) takas	33	1,525	6019140,63	589982,46	41	1,607	6019061,46	589972,58	Betono plytelės	kv. m	145	Dešinė			1979			



1	2	3	4	5	6	7	8	9	10	11	12	13	14	15	16	17	18	19
Pėsčiųjų (dviračių) takas	43	1,611	6019057,66	589971,17	45	1,63	6019039,37	589964,53	Betono plytelės	kv. m	33	Dešinė			1979			
Pėsčiųjų (dviračių) takas	47	1,635	6019033,64	589965,88	50	1,666	6019004,09	589956,4	Betono plytelės	kv. m	52	Dešinė			1979			
Pėsčiųjų (dviračių) takas	52	1,671	6018999,28	589955,06	55	1,7	6018971,56	589947,88	Betono plytelės	kv. m	54	Dešinė			1979			
Pėsčiųjų (dviračių) takas	57	1,71	6018962,08	589945,46	59	1,711	6018960,95	589945,22	Betono plytelės	kv. m	6	Dešinė			1979			
Pėsčiųjų (dviračių) takas	58	1,71	6018961,54	589945,34	61	1,728	6018944,34	589941,66	Betono plytelės	kv. m	31	Dešinė			1979			
Pėsčiųjų (dviračių) takas	63	1,733	6018939,51	589940,91	64	1,744	6018927,98	589939,13	Betono plytelės	kv. m	21	Dešinė			1979			
Pėsčiųjų (dviračių) takas	66	1,749	6018922,91	589938,35	67	1,754	6018918,72	589938,03	Betono plytelės	kv. m	8	Dešinė			1979			
Pėsčiųjų (dviračių) takas	69	1,758	6018914,35	589937,75	74	1,776	6018896,33	589936,81	Betono plytelės	kv. m	35	Dešinė			1979			
Pėsčiųjų (dviračių) takas	76	1,779	6018893,11	589936,84	79	1,829	6018843,61	589938,64	Betono plytelės	kv. m	87	Dešinė			1979			

Matininkas

AUŠRA PETKŪNIENĖ



* 1 1 2 2 1 2 2 1 4 2 *